

4.10. GRADEVINSKO PODRUČJE - SOVINJSKA BRDA, SOVIŠČINA

- TERITORIJALNE I STATISTIČKE GRANICE**
- GRANICA GRADA BUZETA PREMA DGU
 - GRANICA STATISTIČKOG NASELJA PREMA DGU
- OSTALE GRANICE**
- GRANICA OBUHVATA PLANA
 - GRANICA GRADEVINSKOG PODRUČJA NASELJA
 - GRANICA IZDOJENOG GRADEVINSKOG PODRUČJA IZVAN NASELJA
 - GRADEVINSKO PODRUČJE - IZGRADENI DIO
 - GRADEVINSKO PODRUČJE - NEIZGRADENI DIO
 - GRANICA OBEVNE IZRADE URBANISTIČKOG PLANA UREĐENJA
 - GRANICA POSTOJEĆEG URBANISTIČKOG PLANA UREĐENJA
 - KULTURNO-POVLIESNE CJELINE GRADSKIH ILI SEOSKIH NASELJA
 - KULTURNO-POVLIESNE CJELINE GRADSKIH ILI SEOSKIH NASELJA - B ZONA
 - POJEDINAČNA ZAŠTIĆENA KULTURNA DOBRA
 - GRANICA ZONE ZAŠTITE EKSPOZICIJE

- PROSTORI I POVRŠINE ZA RAZVOJ I UREĐENJE GRADEVINSKOG PODRUČJE NASELJA**
- GRADEVINSKO PODRUČJE NASELJA
 - DIO GRADEVINSKOG PODRUČJA NASELJA PROIZVODNE NAMJENE
 - I - završna, II - poluprivredna
 - DIO GRADEVINSKOG PODRUČJA NASELJA GOSPODARSKE - POSLOVNE NAMJENE
 - K - opća poslovna
 - DIO GRADEVINSKOG PODRUČJA NASELJA UGOSTITELJSKO-TURISTIČKE NAMJENE
 - TZ - turistička zona
 - DIO GRADEVINSKOG PODRUČJA NASELJA SPORTSKO-REKREACIJSKE NAMJENE
 - R

- POVRŠINE IZVAN NASELJA**
- GROBLJE
 - GOSPODARSKA NAMJENA - PROIZVODNA
 - I1 - proizvodna, I2 - završna, I3 - energetska, I4 - poluprivredna
 - GOSPODARSKA NAMJENA - POSLOVNA
 - K - opća poslovna, K1 - uslužna, K3 - servisna
 - GOSPODARSKA NAMJENA - POSLOVNA - predviđena za urbanu preobrazbu
 - K4 - poslovni kompleks
 - GOSPODARSKA NAMJENA - UGOSTITELJSKO TURISTIČKA
 - TZ - turistička zona
 - SPORTSKO REKREACIJSKA NAMJENA
 - R2 - koristi sport, R3 - stajalište sport, R6 - polivalentni sportski centar, R7 - rekreativni park, R8 - parapaljudž i smučanje
 - JAVNA DRUŠTVENA NAMJENA
 - D6 - mjesto

- POVRŠINE INFRASTRUKTURNIH SUSTAVA**
- GROBLJE
 - OZNAKE IV. IZMJENA I DOPUNA
 - PROŠIRENJE GRADEVINSKOG PODRUČJA
 - IZUZIMANJE IZ GRADEVINSKOG PODRUČJA
 - IZMJENA NEIZGRADENOG U IZGRADENO
 - IZMJENA NAMJENE
 - IZMJENA DETALJNOSTI UPU-A / OBUHVAT GUP-A
 - OZNAKE IZMJENA I DOPUNA NAKON JAVNE RASPRAVE

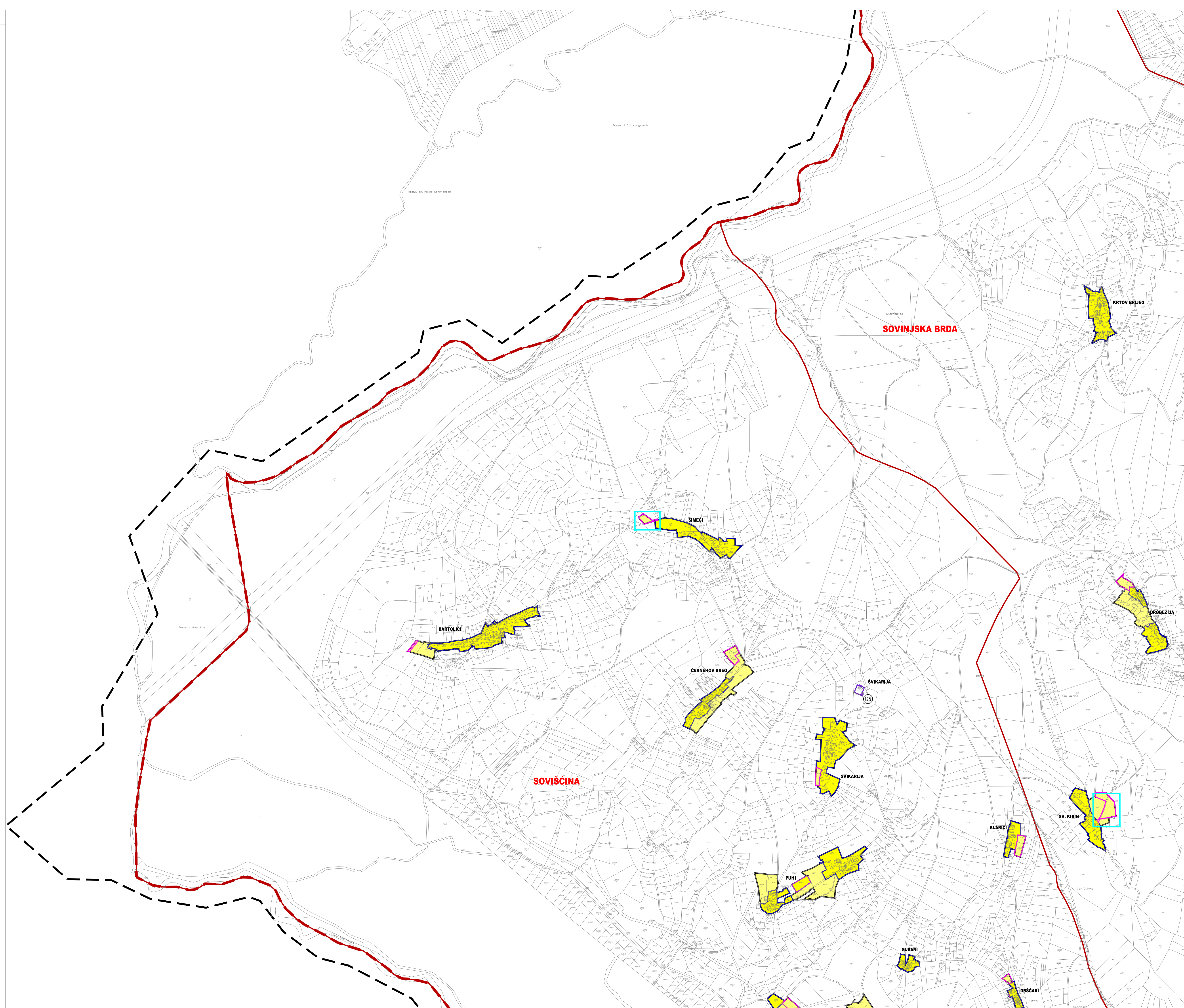
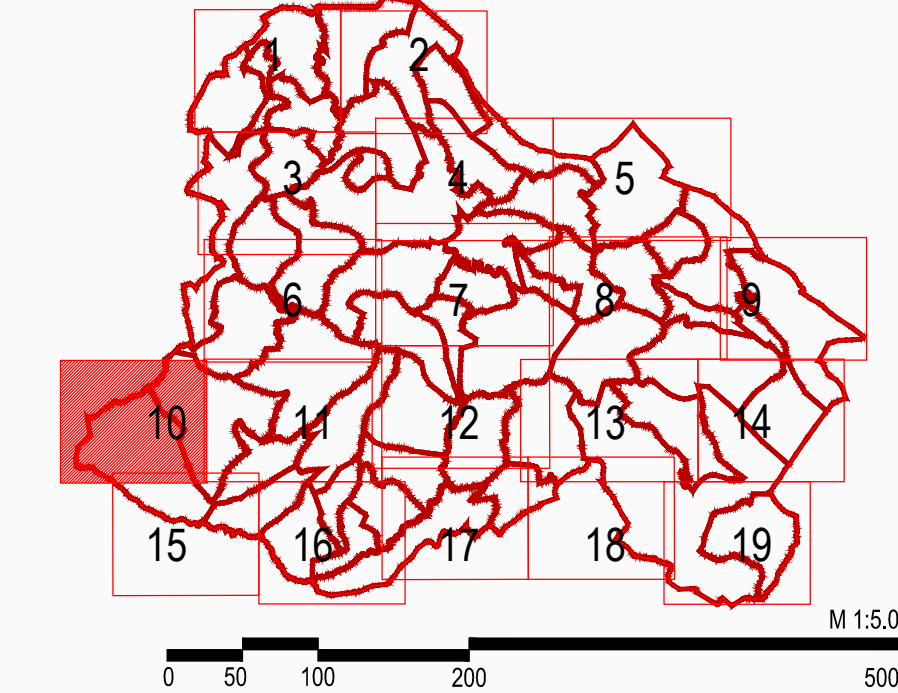

Županija:	ISTARSKA	Grad:	BUZET
Naziv prostornog plana:	IV. IZMJENA I DOPUNA PROSTORNOG PLANA UREĐENJA GRADA BUZETA PRIJEDLOG PLANA ZA PONOVNU JAVNU RASPRAVU		
Naziv kartografskog prikaza:	GRADEVINSKO PODRUČJE - SOVINJSKA BRDA, SOVIŠČINA		
Broj kartografskog prikaza:	4.10.	Mjerilo kartografskog prikaza:	1 : 5 000
Odluka o izradi plana:	Odluka predstavničkog tijela o donošenju plana:		
Službene novine Grada Buzeta 06/22	---		
Javna rasprava (datum objave): 20.11.2024. (MPGI) 25.02.2025. (MPGI)	Javni uvid održan: Od 26.11.2024. do 10.12.2024. Od 26.02.2025. do 05.03.2025.		
Petlat tijela odgovornog za provođenje javne rasprave:	M.P.	Odgovorna osoba za provođenje javne rasprave:	ANICA MILKOVIĆ GRBAC, dipl.ing.arh., pročelnica
Mišljenje na plan:			
Pravna osoba koja je izradila plan:	APE d.o.o. za arhitekturu, planiranje i ostale poslovne djelatnosti Kutnjački put 11, 10000 Zagreb, tel 01/309-7572		
Petlat pravne osobe koja je izradila plan:		Odgovorna osoba:	SANDRA JAKOPEC, dipl.ing.arh.
Odgovorni voditelj izrade nacrtu prijedloga plana:	SANDRA JAKOPEC, dipl.ing.arh.		
Stužni tim u izradi plana:	MIRELA ČORDAŠ, dipl.ing.arh. VLATKA ŽUNEČ, mag.ing.arch. MARIJANA ZLODRE UJIDUR, mag.ing.arch.	NIKOLA FRANČIĆ, mag.ing.arch. MARTA ŠKVARČ, mag.ing.arch. ARDJAN KARLO GASHI, mag.ing.arch.	
Petlat predstavničkog tijela:	M.P.	Predsjednik predstavničkog tijela:	DAVOR PRODAN, Predsjednik Gradskog vijeća
Iskљivenost ovog prostornog plana s izvornikom nacrta:		Petlat nadležnog tijela:	M.P.

PROSTORNI PLAN UREĐENJA GRADA BUZETA - IV. IZMJENA I DOPUNA