

**4.11. GRADEVINSKO PODRUČJE - BARUŠIĆI, KLARIĆI, PALADINI, PRAČANA, SENJ, SOVINJAK, SOVINJSKA BRDA, VRH**

- TERRITORIJALNE I STATISTIČKE GRANICE**
- GRANICA GRADA BUZETA PREMA DGU
  - GRANICA STATISTIČKOG NASELJA PREMA DGU
- OSTALE GRANICE**
- GRANICA OBUHVATA PLANA
  - GRANICA GRADEVINSKOG PODRUČJA NASELJA
  - GRANICA IZDOJENOG GRADEVINSKOG PODRUČJA IZVAN NASELJA
  - GRADEVINSKO PODRUČJE - IZGRADENI DIO
  - GRADEVINSKO PODRUČJE - NEIZGRADENI DIO
  - GRANICA OBEZBEĐENJE IZRADE URBANISTIČKOG PLANA UREĐENJA
  - GRANICA POSTOJEĆEG URBANISTIČKOG PLANA UREĐENJA
  - KULTURNO-POVUJESNE CJELINE GRADSKIH ILI SEOSKIH NASELJA
  - KULTURNO-POVUJESNE CJELINE GRADSKIH ILI SEOSKIH NASELJA - B ZONA
  - POJEDINAČNA ZAŠTIĆENA KULTURNA DOBRA
  - GRANICA ZONE ZAŠTITE EKSPLOZIVNE

- PROSTORI I POVRŠINE ZA RAZVOJ I UREĐENJE GRADEVINSKOG PODRUČJA NASELJA**
- GRADEVINSKO PODRUČJE NASELJA
  - DIO GRADEVINSKOG PODRUČJA NASELJA PROIZVODNE NAMJENE
  - DIO GRADEVINSKOG PODRUČJA NASELJA GOSPODARSKO - POSLOVNE NAMJENE
  - DIO GRADEVINSKOG PODRUČJA NASELJA UGOSTITELJSKO-TURISTIČKE NAMJENE
  - DIO GRADEVINSKOG PODRUČJA NASELJA SPORTSKO-REKREACIJSKE NAMJENE

- POVRŠINE IZVAN NASELJA**
- GOSPODARSKA NAMJENA - PROIZVODNA
  - GOSPODARSKA NAMJENA - POSLOVNA
  - GOSPODARSKA NAMJENA - POSLOVNA - predviđena za urbanu proizvodnju
  - GOSPODARSKA NAMJENA - UGOSTITELJSKO-TURISTIČKA
  - SPORTSKO REKREACIJSKA NAMJENA
  - JAVNA DRUŠTVENA NAMJENA

- POVRŠINE INFRASTRUKTURNIH SUSTAVA**
- GRANICE**
- OZNAKE IV. IZMJENA I DOPUNA
  - PROŠIRENJE GRADEVINSKOG PODRUČJA
  - IZUMANJE IZ GRADEVINSKOG PODRUČJA
  - IZMJENA NEIZGRADENOG I IZGRADENOG
  - IZMJENA NAMJENE
  - IZMJENA DETALJNOSTI UPU-A / OBUHVAT GUP-A
  - OZNAKE IZMJENA I DOPUNA NAKON JAVNE RASPRAVE

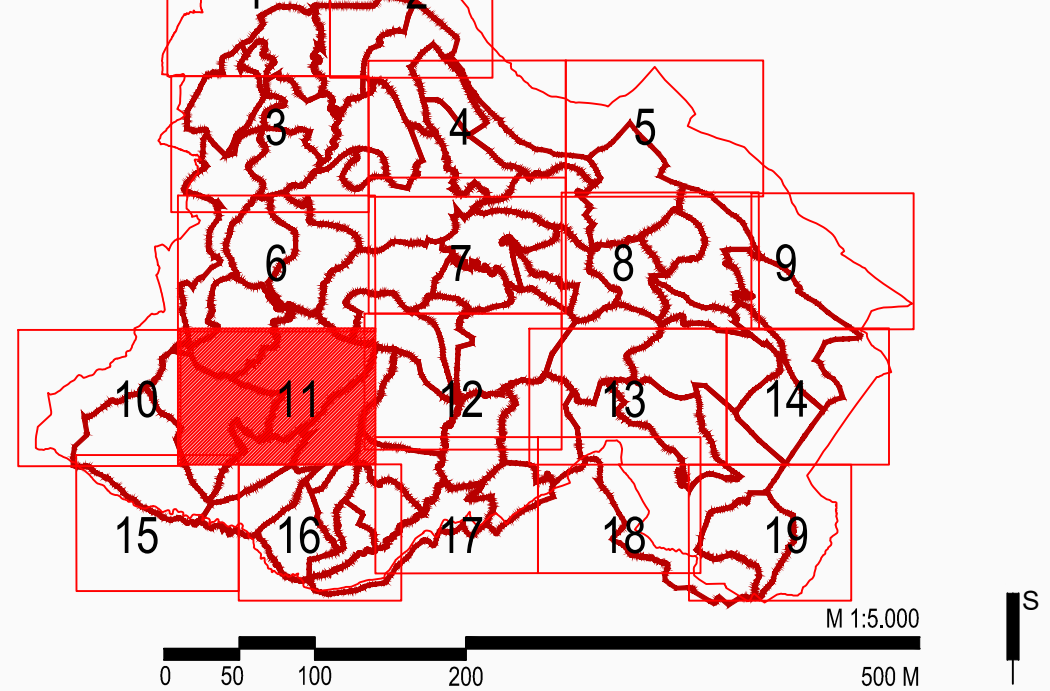

Zupanija:	ISTARSKA	Grad:	BUZET
Naziv prostornog plana:	IV. IZMJENA I DOPUNA PROSTORNOG PLANA UREĐENJA GRADA BUZETA PRIJEDLOG PLANA ZA PONOVNU JAVNU RASPRAVU		
Naziv kartografskog prikaza:	GRADEVINSKO PODRUČJE - BARUŠIĆI, KLARIĆI, PALADINI, PRAČANA, SENJ, SOVINJAK, SOVINJSKA BRDA, VRH		
Broj kartografskog prikaza:	4.11.	Mjerilo kartografskog prikaza:	1 : 5 000
Odluka o obradi plana:	Odluka predstavničkog tijela o donošenju plana:		
Službene novine Grada Buzeta 06/22	Javni izvid otkada:		
20.11.2024. (MPGI)	Od 26.11.2024. do 10.12.2024.		
25.02.2025. (MPGI)	Od 26.02.2025. do 05.03.2025.		
Pečat tijela odgovornog za provođenje javne rasprave:	Odgovorna osoba za provođenje javne rasprave:		
M.P.	ANICA MILKOVIĆ GRBAC, dipl.ing.arch., pročelnica		
Mišljenje na plan:			
Priznata osoba koja je izradila plan:	APE d.o.o. za arhitekturu, planiranje i ostale poslovne djelatnosti Kutnjacki put 11, 10000 Zagreb, tel 01/309-7572		
Pečat pravne osobe koja je izradila plan:	Odgovorna osoba:		
	SANDRA JAKOPEC, dipl.ing.arch.		
Odgovorni voditelj izrade nacrtu prijedloga plana:			
SANDRA JAKOPEC, dipl.ing.arch.			
Stručni tim u izradi plana:			
MIRELA ČORDAŠ, dipl.ing.arch.	NIKOLA FRANIĆ, mag.ing.arch.		
VLATKA ŽUNEČ, mag.ing.arch.	MARTA ŠKVRČ, mag.ing.arch.		
MARJANA ZLODRE LUDJUR, mag.ing.arch.	ARDJAN KARLO GASHI, mag.ing.arch.		
Pečat predstavničkog tijela:	Predsjednik predstavničkog tijela:		
M.P.	DAVOR PRODAN, Predsjednik Gradskog vijeća		
Stožernost ovog prostornog plana u izvornikom izvrtava:	Pečat nadležnog tijela:		
	M.P.		

PROSTORNI PLAN UREĐENJA GRADA BUZETA - IV. IZMJENA I DOPUNA