

4.14. GRAĐEVINSKO PODRUČJE
- BRNOBIĆI, FORČIĆI, HUM, ROČKO POLJE

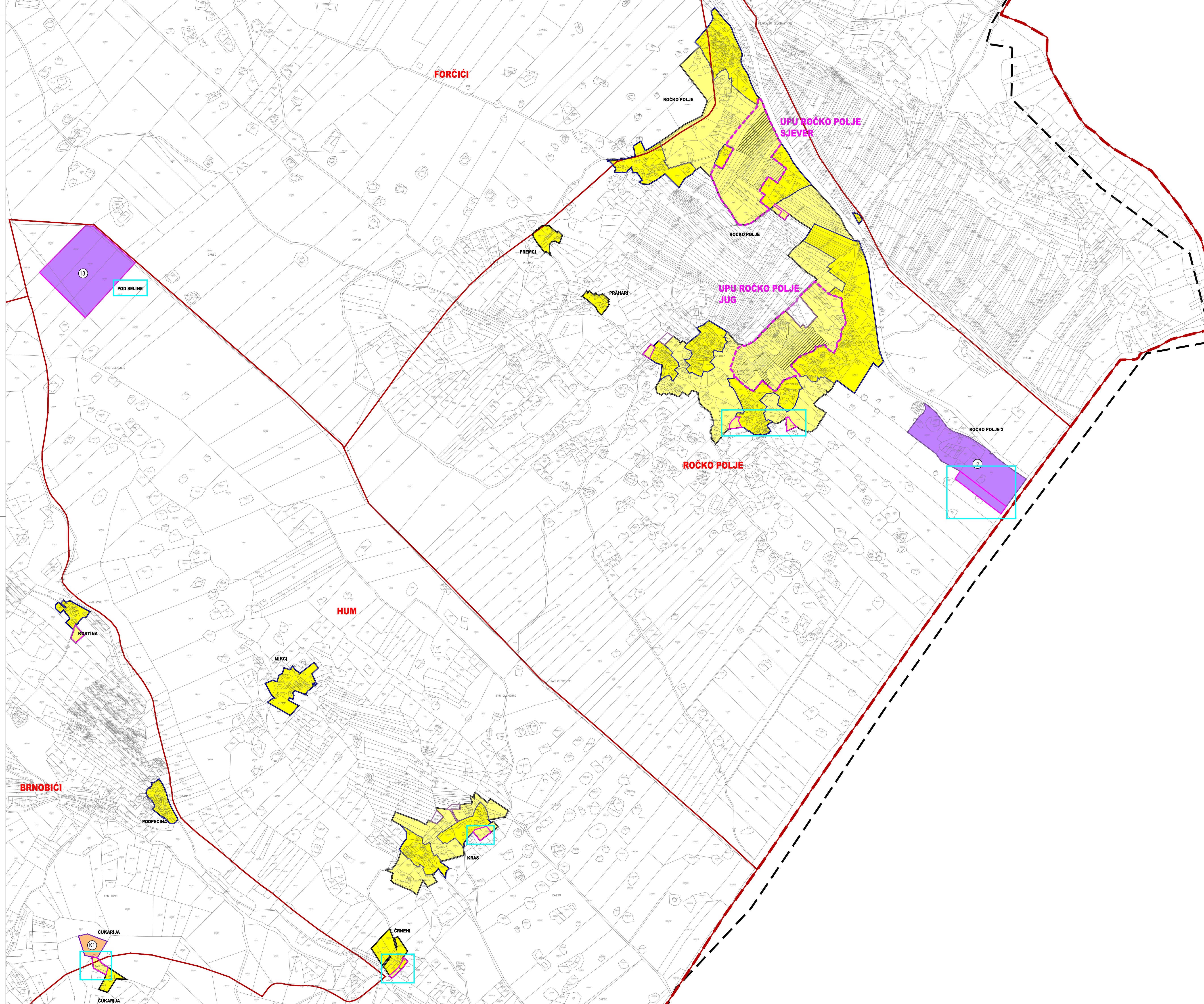

- TERITORIJALNE I STATISTIČKE GRANICE**
- GRANICA GRADA BUZETA PREMA DGU
 - GRANICA STATISTIČKOG NASELJA PREMA DGU
- OSTALE GRANICE**
- GRANICA OBUHVATA PLANA
 - GRANICA GRAĐEVINSKOG PODRUČJA NASELJA
 - GRANICA IZDVOJENOG GRAĐEVINSKOG PODRUČJA IZVAN NASELJA
 - GRAĐEVINSKO PODRUČJE - IZGRADENI DIO
 - GRAĐEVINSKO PODRUČJE - NEIZGRADENI DIO
 - GRANICA OBEVNE IZRADE URBANISTIČKOG PLANA UREĐENJA
 - GRANICA POSTOJEĆEG URBANISTIČKOG PLANA UREĐENJA
 - KULTURNO-POVLIESNE CJELINE GRADSKIH ILI SEOSKIH NASELJA
 - KULTURNO-POVLIESNE CJELINE GRADSKIH ILI SEOSKIH NASELJA - B ZONA
 - POJEDINAČNA ZAŠTIĆENA KULTURNA DOBRA
 - GRANICA ZONE ZAŠTITE EKSPLOZIVNE

- PROSTORI I PLOŠTINE ZA RAZVOJ I UREĐENJE GRAĐEVINSKOG PODRUČJA NASELJA**
- GRAĐEVINSKO PODRUČJE NASELJA**
- DIO GRAĐEVINSKOG PODRUČJA NASELJA PROIZVODNE NAMENE
 - I - zanatska, I4 - poljoprivredna
 - DIO GRAĐEVINSKOG PODRUČJA NASELJA GOSPODARSKE - POSLOVNE NAMENE
 - K - opća poslovna
 - DIO GRAĐEVINSKOG PODRUČJA NASELJA UGOSTITELJSKO-TURISTIČKE NAMENE
 - TZ - turistička zona
 - DIO GRAĐEVINSKOG PODRUČJA NASELJA SPORTSKO-REKREACIJSKE NAMENE
 - R
- GROBLJE**
- POVRŠINE IZVAN NASELJA**
- GOSPODARSKA NAMJENA - PROIZVODNA
 - I - različitih vrsta, I4 - energetska, I4 - poljoprivredna
 - GOSPODARSKA NAMJENA - POSLOVNA
 - K - opća poslovna, K1 - uslužna, K3 - sponzorska
 - GOSPODARSKA NAMJENA - POSLOVNA - predviđena za urbanu preobrazbu
 - K4 - poslovni kompleks
 - GOSPODARSKA NAMJENA - UGOSTITELJSKO TURISTIČKA
 - TZ - turistička zona
 - SPORTSKO REKREACIJSKA NAMJENA
 - R2 - koristi sport, R3 - etnografski sport, R8 - polivalentni sportski centar, R7 - rekreativni park, R8 - paraplajng i smučanje
 - JAVNA DRUŠTVENA NAMJENA
 - D8 - muzej
- POVRŠINE INFRASTRUKTURNIH SUSTAVA**
- GROBLJE**

- OZNAKE IV. IZMJENA I DOPUNA**
- PROŠIRENJE GRAĐEVINSKOG PODRUČJA
 - IZUZIMANJE IZ GRAĐEVINSKOG PODRUČJA
 - IZMJENA NEIZGRADENOG U IZGRADENO
 - IZMJENA NAMJENE
 - IZMJENA DETALJNOSTI UPU-A / OBUHVAT GUP-A
 - OZNAKE IZMJENA I DOPUNA NAKON JAVNE RASPRAVE

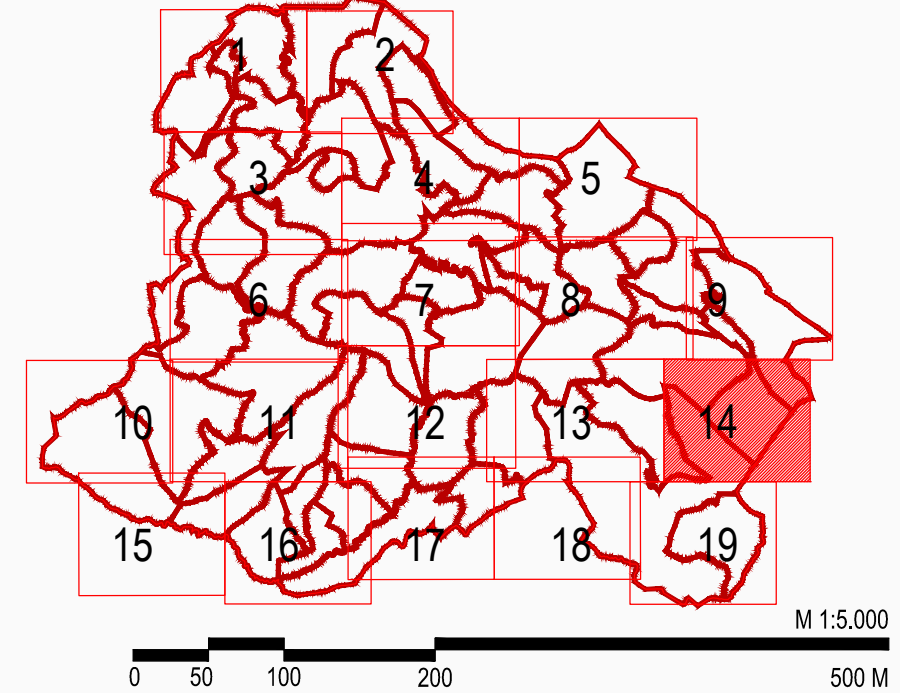

M 1:5.000
0 50 100 200 500 M

Zupanija:	ISTARSKA	Grad:	BUZET
Naziv prostornog plana:	IV. IZMJENA I DOPUNE PROSTORNOG PLANA UREĐENJA GRADA BUZETA PRIJEDLOG PLANA ZA PONOVNU JAVNU RASPRAVU		
Naziv kartografskog prikaza:	GRAĐEVINSKO PODRUČJE - BRNOBIĆI, FORČIĆI, HUM, ROČKO POLJE		
Broj kartografskog prikaza:	4.14.	Mjerilo kartografskog prikaza:	1 : 5 000
Odluka o izradi plana:	Službene novine Grada Buzeta 06/22		
Javna rasprava (datum objave):	20.11.2024. (MPGI)	Javni uvid održan:	Od 26.11.2024. do 10.12.2024. Od 26.02.2025. do 05.03.2025.
Pečat tijela odgovornog za provođenje javne rasprave:	M.P.	Odgovorna osoba za provođenje javne rasprave:	ANICA MILKOVIĆ GRBAC, dipl.ing.arh., pročelnica
Mišljenje na plan:			
Pravna osoba koja je izradila plan:	APE d.o.o. za arhitekturu, planiranje i ostale poslovne djelatnosti Kutnjački put 11, 10000 Zagreb, tel 01/309-7572		
Pečat pravne osobe koja je izradila plan:		Odgovorna osoba:	SANDRA JAKOPEC, dipl.ing.arh.
Odgovorni voditelj izrade nacrtu prijedloga plana:	SANDRA JAKOPEC, dipl.ing.arh.		
Štućni tim u izradi plana:	MIRELA ČORDAŠ, dipl.ing.arh. VLATKA ŽUNEČ, mag.ing.arch. MARIJANA ŽLODRE UJIDUR, mag.ing.arch.	NIKOLA FRANIĆ, mag.ing.arch. MARTA ŠKVIORC, mag.ing.arch. ARDJAN KARLO GAŠIĆ, mag.ing.arch.	
Pečat predstavničkog tijela:	M.P.	Predsjednik predstavničkog tijela:	DAVOR PRODAN, Predsjednik Gradskog vijeća
Istovjetnost ovog prostornog plana s izvornikom odobrava:		Pečat nadležnog tijela:	M.P.

PROSTORNI PLAN UREĐENJA GRADA BUZETA - IV. IZMJENA I DOPUNE