

4.16. GRAĐEVINSKO PODRUČJE  
- BARUŠIĆI, MARČENEGLA, NEGNAR, PALADINI, ŠČULCI

- TERITORIJALNE I STATISTIČKE GRANICE
- GRANICA GRADA BUZETA PREMA DGU
  - GRANICA STATISTIČKOG NASELJA PREMA DGU
- OSTALE GRANICE
- GRANICA OBUHVATA PLANA
  - GRANICA GRAĐEVINSKOG PODRUČJA NASELJA
  - GRANICA IZDVOJENOG GRAĐEVINSKOG PODRUČJA IZVAN NASELJA
  - GRAĐEVINSKO PODRUČJE - IZGRADENI DIO
  - GRAĐEVINSKO PODRUČJE - NEIZGRADENI DIO
  - GRANICA OBEZNE IZRADE URBANISTIČKOG PLANA UREĐENJA
  - GRANICA POSTOJEĆEG URBANISTIČKOG PLANA UREĐENJA
  - KULTURNO-POVJESNE CJELINE GRADSKIH ILI SEOSKIH NASELJA
  - KULTURNO-POVJESNE CJELINE GRADSKIH ILI SEOSKIH NASELJA - B ZONA
  - POJEDINAČNA ZAŠTIĆENA KULTURNA DOBRA
  - GRANICA ZONE ZAŠTITE EKSPLOZIVNE

- PROSTORI I POVRŠINE ZA RAZVOJ I UREĐENJE GRAĐEVINSKOG PODRUČJA NASELJA
- GRAĐEVINSKO PODRUČJE NASELJA
  - DIO GRAĐEVINSKOG PODRUČJA NASELJA PROIZVODNE NAMJENE
    - I - zanatlija, H - podgornjara
  - DIO GRAĐEVINSKOG PODRUČJA NASELJA GOSPODARSKE - POSLOVNE NAMJENE
    - K - opća poslovna
  - DIO GRAĐEVINSKOG PODRUČJA NASELJA UGOSTITELJSKO-TURISTIČKE NAMJENE
    - TZ - turistička zona
  - DIO GRAĐEVINSKOG PODRUČJA NASELJA SPORTSKO-REKREACIJSKE NAMJENE
    - R

- POVRŠINE IZVAN NASELJA
- GOSPODARSKA NAMJENA - PROIZVODNA
    - I - zanatlija, H - podgornjara
  - GOSPODARSKA NAMJENA - POSLOVNA
    - K - opća poslovna, K1 - uslužna, K3 - stručna i savjetnička
  - GOSPODARSKA NAMJENA - POSLOVNA - predviđena za urbanu preobrazbu
    - K4 - zajedničke površine
  - GOSPODARSKA NAMJENA - UGOSTITELJSKO-TURISTIČKA
    - TZ - turistička zona
  - SPORTSKO REKREACIJSKA NAMJENA
    - R2 - koristi sport, R3 - stajalište sport, R6 - polivalentni sportski centar, R7 - rekreativni park, R8 - parapaludni i smjerenje
  - JAVNA DRUŠTVENA NAMJENA
    - D6 - igralište

- POVRŠINE INFRASTRUKTURNIH SUSTAVA
- GRUBLJE
  - OZNAKE IV. IZMJENA I DOPUNA
    - PROŠIRENJE GRAĐEVINSKOG PODRUČJA
    - IZUZIMANJE IZ GRAĐEVINSKOG PODRUČJA
    - IZMJENA NEIZGRADENOG U IZGRADENO
    - IZMJENA NAMJENE
    - IZMJENA DETALJNOSTI UPJA / OBUHVAT GUP-A
    - OZNAKE IZMJENA I DOPUNA NAKON JAVNE RASPRAVE

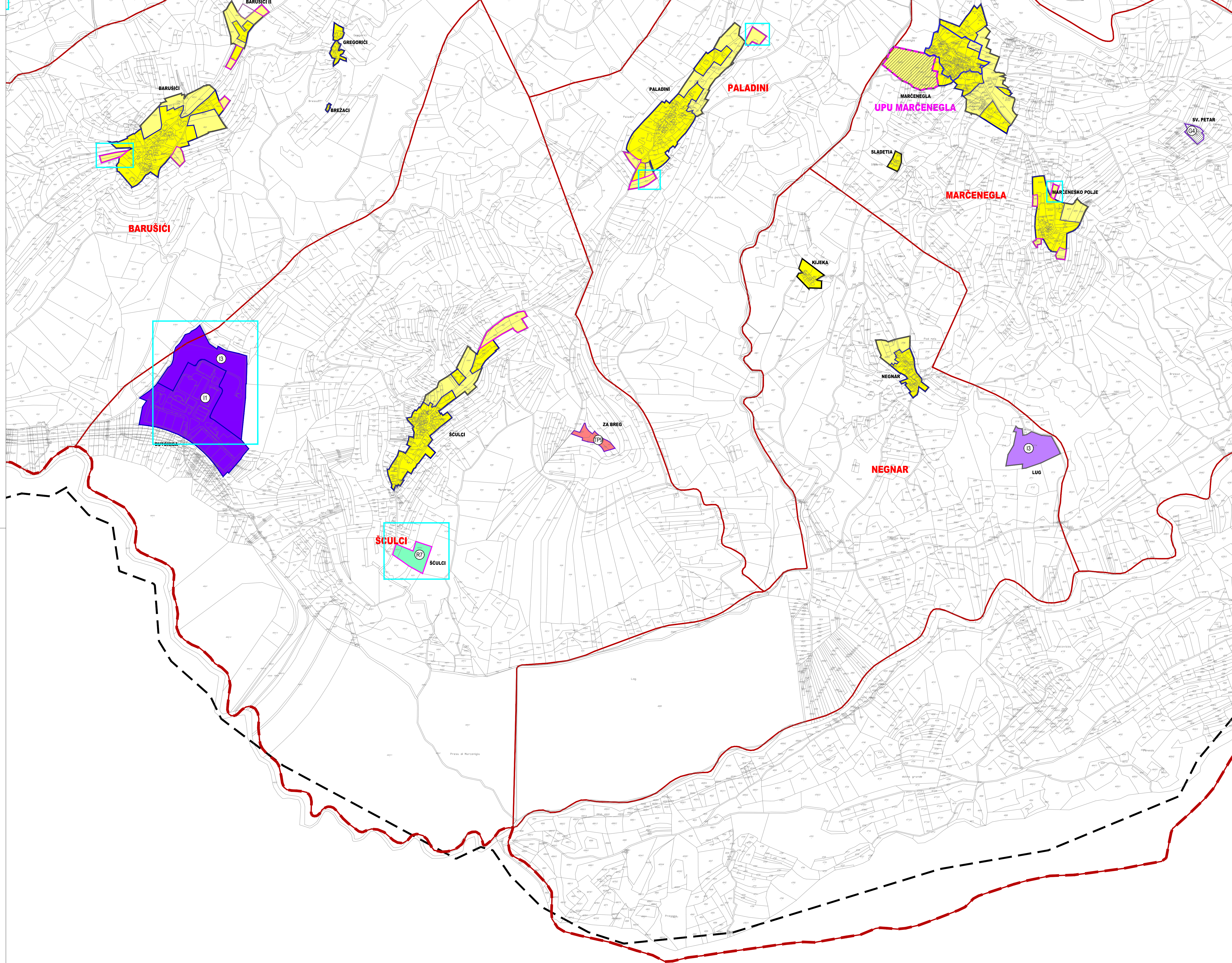
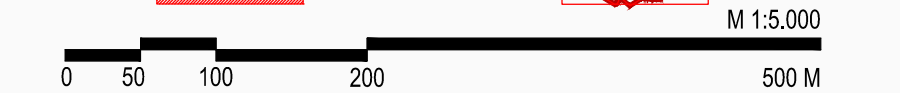
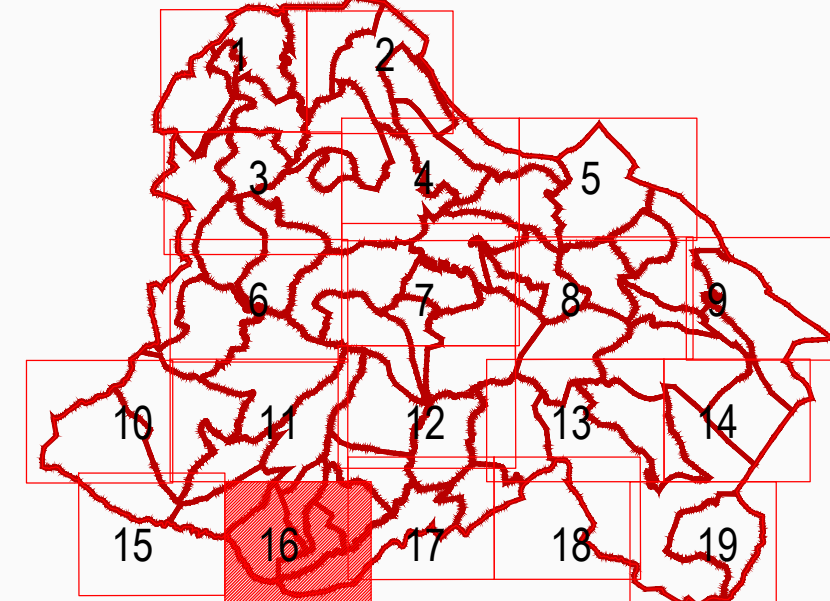

Županija:	ISTARSKA	Grad:	BUZET
Naziv prostornog plana:	IV. IZMJENE I DOPUNE PROSTORNOG PLANA UREĐENJA GRADA BUZETA PRIJEDLOG PLANA ZA PONOVNU JAVNU RASPRAVU		
Naziv kartografskog prikaza:	GRAĐEVINSKO PODRUČJE - BARUŠIĆI, MARČENEGLA, NEGNAR, PALADINI, ŠČULCI		
Broj kartografskog prikaza:	4.16.	Mjerilo kartografskog prikaza:	1 : 5 000
Odluka o izradi plana:	Službene novine Grada Buzeta 06/22	Odluka predstavničkog tijela o donošenju plana:	---
Javna rasprava (datum objave):	20.11.2024. (MPGI) 25.02.2025. (MPGI)	Javni uvid održan:	Od 26.11.2024. do 10.12.2024. Od 26.02.2025. do 05.03.2025.
Pečat tijela odgovornog za provođenje javne rasprave:	M.P.	Odgovorna osoba za provođenje javne rasprave:	ANICA MILKOVIĆ GRBAC, dipl.ing.arch., pročelnica
Mišljenje na plan:			
Pravna osoba koja je izradila plan:	APE d.o.o. za arhitekturu, planiranje i ostale poslovne djelatnosti Kutnjački put 11, 10000 Zagreb, tel 01/309-7572		
Pečat pravne osobe koja je izradila plan:		Odgovorna osoba:	SANDRA JAKOPEC, dipl.ing.arch.
Odgovorni voditelj izrade nacrtu prijedloga plana:	SANDRA JAKOPEC, dipl.ing.arch.		
Stručni tim u izradi plana:	MIRELA ČORDAŠ, dipl.ing.arch. VLATKA ŽUNEČ, mag.ing.arch. MARIJANA ŽLODRE UJUR, mag.ing.arch.	NIKOLA FRANIĆ, mag.ing.arch. MARTA ŠKVIORC, mag.ing.arch. ARDJAN KARLO GASHI, mag.ing.arch.	
Pečat predstavničkog tijela:	M.P.	Predsjednik predstavničkog tijela:	DAVOR PRODAN, Predsjednik Gradskog vijeća
Istovjetnost ovog prostornog plana s izvornikom napisa:		Pečat nadležnog tijela:	M.P.

PROSTORNI PLAN UREĐENJA GRADA BUZETA - IV. IZMJENE I DOPUNE