

- ### 4.17. GRADEVINSKO PODRUČJE - JURADI, MARČENEGLA, MEDVEJA, RAČICE, RAČIČKI BRIJEG
- TERITORIJALNE I STATISTIČKE GRANICE
- GRANICA GRADA BUZETA PREMA DGU
  - GRANICA STATISTIČKOG NASELJA PREMA DGU
- OSTALE GRANICE
- GRANICA OBUHVATA PLANA
  - GRANICA GRADEVINSKOG PODRUČJA NASELJA
  - GRANICA IZDVOJENOG GRADEVINSKOG PODRUČJA IZVAN NASELJA
  - GRADEVINSKO PODRUČJE - IZGRADENI DIO
  - GRADEVINSKO PODRUČJE - NEIZGRADENI DIO
  - GRANICA OBUVNE IZRADE URBANISTIČKOG PLANA UREĐENJA
  - GRANICA POSTOJEĆEG URBANISTIČKOG PLANA UREĐENJA
  - KULTURNO-POVUŠESNE CIJELINE GRADSKIH ILI SEOSKIH NASELJA
  - KULTURNO-POVUŠESNE CIJELINE GRADSKIH ILI SEOSKIH NASELJA - B ZONA
  - POJEDINAČNA ZAŠTIĆENA KULTURNA DOBRA
  - GRANICA ZONE ZAŠTITE EKSPOZICIJE

- PROSTORI I POVRŠINE ZA RAZVOJ I UREĐENJE GRADEVINSKOG PODRUČJE NASELJA
- GRADEVINSKO PODRUČJE NASELJA
- DIO GRADEVINSKOG PODRUČJA NASELJA PROIZVODNE NAMJENE
    - I - zanatska, II - poljoprivredna
  - DIO GRADEVINSKOG PODRUČJA NASELJA GOSPODARSKE - POSLOVNE NAMJENE
    - K - opća poslovna
  - DIO GRADEVINSKOG PODRUČJA NASELJA UGOSTITELJSKO-TURISTIČKE NAMJENE
    - TZ - turistička zona
  - DIO GRADEVINSKOG PODRUČJA NASELJA SPORTSKO-REKREACIJSKE NAMJENE
    - R
- GRUBLJE
- POVRŠINE IZVAN NASELJA
- GOSPODARSKA NAMJENA - PROIZVODNA
    - I - zanatska, II - poljoprivredna
  - GOSPODARSKA NAMJENA - POSLOVNA
    - K - opća poslovna, K1 - uslužna, K3 - komunalna servisa
  - GOSPODARSKA NAMJENA - POSLOVNA - predviđena za urbanu preobrazbu
    - K4 - poslovni kompleks
  - GOSPODARSKA NAMJENA - UGOSTITELJSKO TURISTIČKA
    - TZ - turistička zona
  - SPORTSKO REKREACIJSKA NAMJENA
    - R2 - koristi sport, R3 - stajalište sport, R8 - polivalentni sportski centar, R7 - rekreativni park, R6 - paraplajng i smučanje
  - JAVNA DRUŠTVENA NAMJENA
    - D6 - igralište
- POVRŠINE INFRASTRUKTURNIH SUSTAVA
- GRUBLJE
- OZNAKE IV. IZMJENA I DOPUNA
- PROŠIRENJE GRADEVINSKOG PODRUČJA
  - IZUZIMANJE IZ GRADEVINSKOG PODRUČJA
  - IZMJENA NEIZGRADENOG U IZGRADENO
  - IZMJENA NAMJENE
  - IZMJENA DETALJNOSTI UPJA / OBUHVAT GUP-A
  - OZNAKE IZMJENA I DOPUNA NAKON JAVNE RASPRAVE

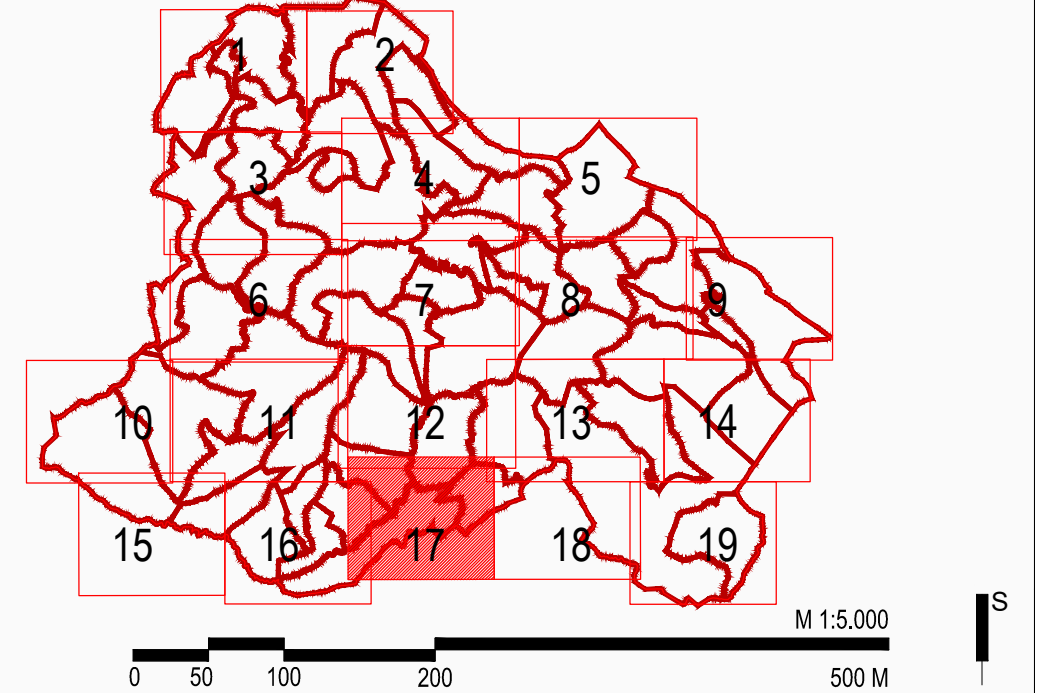

Županija:	ISTARSKA	Grad:	BUZETA
Naziv prostornog plana:	IV. IZMJENE I DOPUNE PROSTORNOG PLANA UREĐENJA GRADA BUZETA PRIJEDLOG PLANA ZA PONOVNU JAVNU RASPRAVU		
Naziv kartografskog prikaza:	GRADEVINSKO PODRUČJE - JURADI, MARČENEGLA, MEDVEJA, RAČICE, RAČIČKI BRIJEG		
Broj kartografskog prikaza:	4.17.	Mjerilo kartografskog prikaza:	1 : 5 000
Odluka o izradi plana:	Odluka predstavničkog tijela o donošenju plana:		
Službene novine Grada Buzeta 06/22	---		
Javna rasprava (datum objave): 20.11.2024. (MPGI) 25.02.2025. (MPGI)	Javni uvid održan: Od 26.11.2024. do 10.12.2024. Od 26.02.2025. do 05.03.2025.		
Pečat tijela odgovornog za provođenje javne rasprave: M.P.	Odgovorna osoba za provođenje javne rasprave: ANICA MILKOVIĆ GRBAC, dipl.ing.arh., pročelnica		
Mišljenje na plan:			
Pravna osoba koja je izradila plan:	APE d.o.o. za arhitekturu, planiranje i ostale poslovne djelatnosti Kutnjački put 11, 10000 Zagreb, tel 01/309-7572		
Pečat pravne osobe koja je izradila plan:	Odgovorna osoba: SANDRA JAKOPEC, dipl.ing.arh.		
Odgovorni voditelj izrade nacrtu prijedloga plana: SANDRA JAKOPEC, dipl.ing.arh.			
Stužni tim u izradi plana: MIRELA ČORDAŠ, dipl.ing.arh. VLATKA ŽUNEČ, mag.ing.arch. MARIJANA ŽLONDRE UJUR, mag.ing.arch.	NIKOLA FRANIĆ, mag.ing.arch. MARTA ŠKVIORC, mag.ing.arch. ARDJAN KARLO GASHI, mag.ing.arch.		
Pečat predstavničkog tijela: M.P.	Predsjednik predstavničkog tijela: DAVOR PRODAN, Predsjednik Gradskog vijeća		
Istovjetnost ovog prostornog plana s izvornikom ovjerava:	Pečat nadležnog tijela: M.P.		

PROSTORNI PLAN UREĐENJA GRADA BUZETA - IV. IZMJENE I DOPUNE