

4.1. GRADEVINSKO PODRUČJE - BAREDINE, ČRNICA, SALEŽ, SELJACI, KODOLJE

- TERITORIJALNE I STATISTIČKE GRANICE**
- GRANICA GRADA BUZETA PREMA DGU
 - GRANICA STATISTIČKOG NASELJA PREMA DGU
- OSTALE GRANICE**
- GRANICA OBUHVATA PLANA
 - GRANICA GRADEVINSKOG PODRUČJA NASELJA
 - GRANICA IZVOJENOG GRADEVINSKOG PODRUČJA IZVAN NASELJA
 - GRADEVINSKO PODRUČJE - IZGRADENI DIO
 - GRADEVINSKO PODRUČJE - NEIZGRADENI DIO
 - GRANICA OBEVNE IZRADE URBANISTIČKOG PLANA UREĐENJA
 - GRANICA POSTOJEĆEG URBANISTIČKOG PLANA UREĐENJA
 - KULTURNO-POVJESNE CJELINE GRADSKIH ILI SEOSKIH NASELJA
 - KULTURNO-POVJESNE CJELINE GRADSKIH ILI SEOSKIH NASELJA - B ZONA
 - POJEDINAČNA ZAŠTIĆENA KULTURNA DOBRA
 - GRANICA ZONE ZAŠTITE EKSPOZICIJE

- PROSTORI I POVRŠINE ZA RAZVOJ I UREĐENJE GRADEVINSKOG PODRUČJA NASELJA**
- GRADEVINSKO PODRUČJE NASELJA
 - DIO GRADEVINSKOG PODRUČJA NASELJA PROIZVODNE NAMJENE
 - I - zanatska, I4 - poljoprivredna
 - DIO GRADEVINSKOG PODRUČJA NASELJA GOSPODARSKE - POSLOVNE NAMJENE
 - K - opća poslovna
 - DIO GRADEVINSKOG PODRUČJA NASELJA UGOSTITELJSKO-TURISTIČKE NAMJENE
 - TZ - turistička zona
 - DIO GRADEVINSKOG PODRUČJA NASELJA SPORTSKO-REKREACIJSKE NAMJENE
 - R

- POVRŠINE IZVAN NASELJA**
- GOSPODARSKA NAMJENA - PROIZVODNA
 - I - zanatska, I2 - zanatska, I3 - zanatska, I4 - poljoprivredna
 - GOSPODARSKA NAMJENA - POSLOVNA
 - K - opća poslovna, K1 - uslužna, K3 - komunalno servisa
 - GOSPODARSKA NAMJENA - POSLOVNA - predviđena za urbanu preobrazbu
 - K4 - službeni kompleks
 - GOSPODARSKA NAMJENA - UGOSTITELJSKO TURISTIČKA
 - T - turističko područje, TZP - turističko područje
 - SPORTSKO REKREACIJSKA NAMJENA
 - R2 - kongijski sport, R3 - stajalište sport, R8 - polivalentni sportski centar, R7 - rekreativni park, R8 - paradižnjak i smiranjica
 - JAVNA DRUŠTVENA NAMJENA
 - D6 - muzej

- POVRŠINE INFRASTRUKTURNIH SUSTAVA**
- GRABLJE
 - GRABLJE
 - OZNAKE IV. IZMJENA I DOPUNA
 - PROŠIRENJE GRADEVINSKOG PODRUČJA
 - IZUZIMANJE IZ GRADEVINSKOG PODRUČJA
 - IZMJENA NEIZGRADENOG U IZGRADENO
 - IZMJENA NAMJENE
 - IZMJENA DETALJNOSTI UPU-A / OBUHVAT GUP-A
 - OZNAKE IZMJENA I DOPUNA NAKON JAVNE RASPRAVE

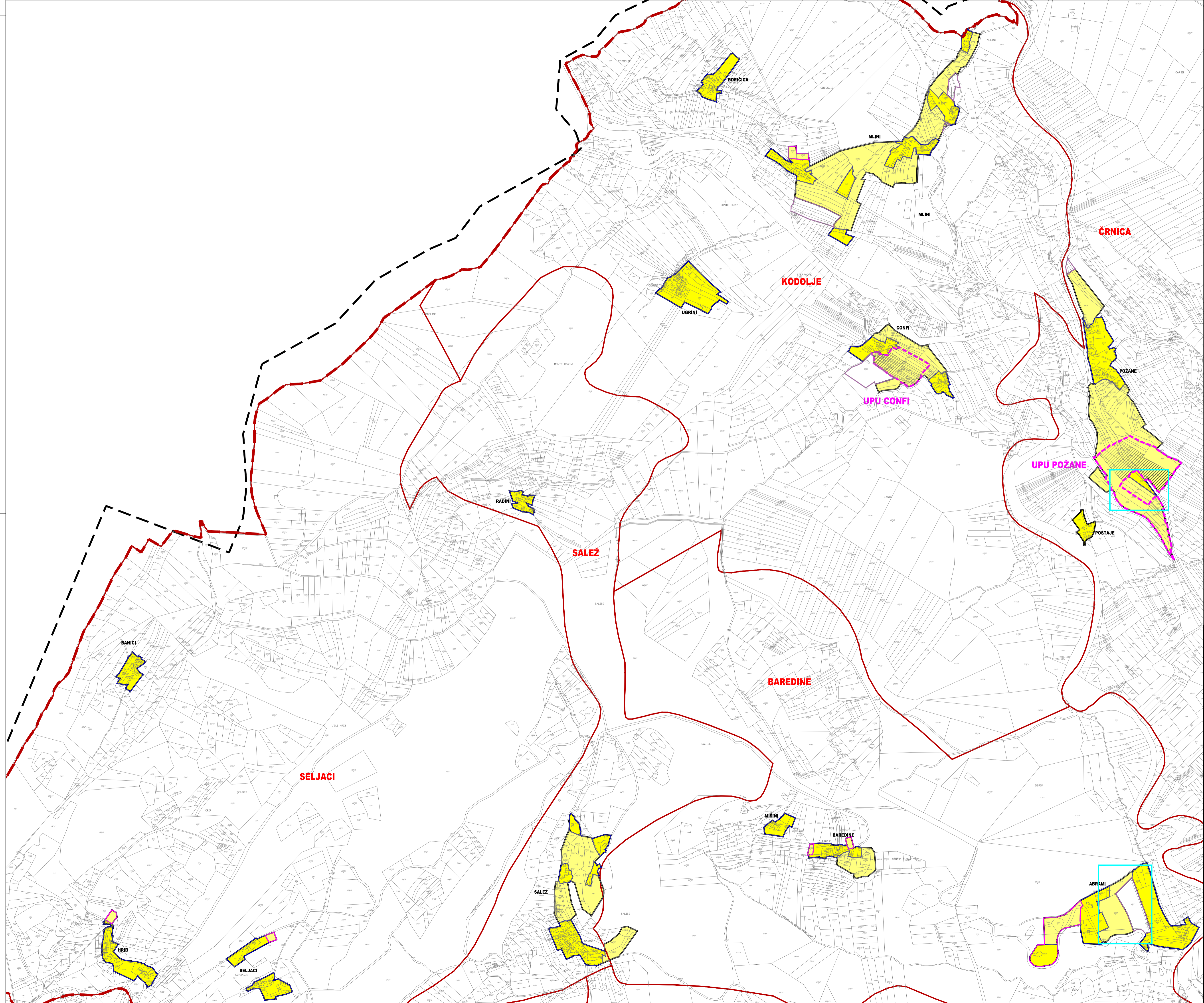
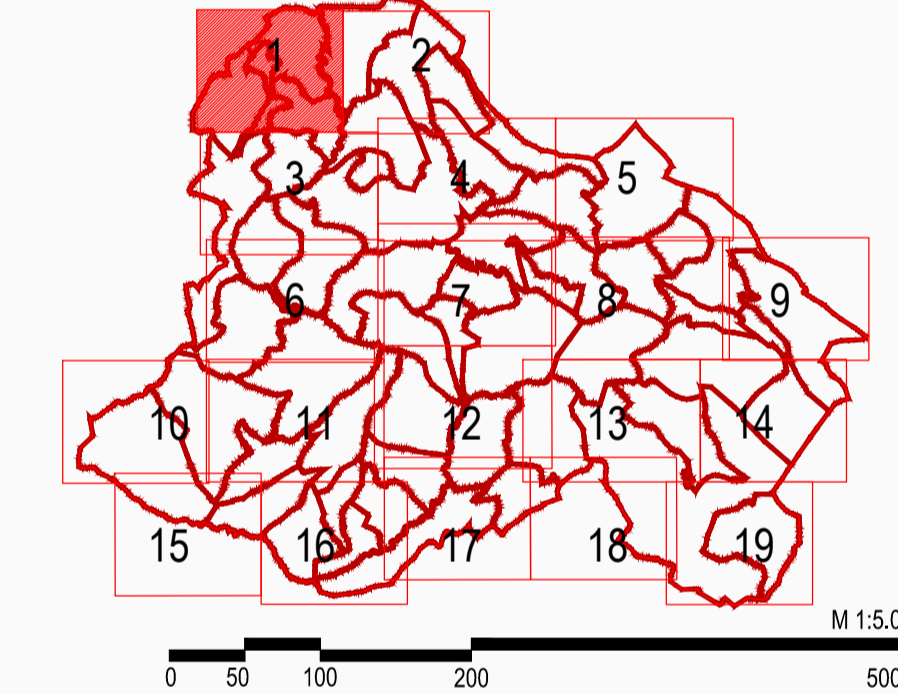

Županija:	ISTARSKA	Grad:	BUZET
Naziv prostornog plana: IV. IZMJENE I DOPUNE PROSTORNOG PLANA UREĐENJA GRADA BUZETA PRIJEDLOG PLANA ZA PONOVNU JAVNU RASPRAVU			
Naziv kartografskog prikaza: GRADEVINSKO PODRUČJE - BAREDINE, ČRNICA, SALEŽ, SELJACI, UGRINI			
Broj kartografskog prikaza:	4.1.	Mjerilo kartografskog prikaza:	1 : 5 000
Odluka o izradi plana: Službene novine Grada Buzeta 06/22		Odluka predstavničkog tijela o donošenju plana: ---	
Javna rasprava (datum objave): 20.11.2024. (MPGI) 25.02.2025. (MPGI)		Javni uvid od izdan: Od 26.11.2024. do 10.12.2024. Od 26.02.2025. do 05.03.2025.	
Pečat tijela odgovornog za provođenje javne rasprave: M.P.		Odgovorna osoba za provođenje javne rasprave: ANICA MILKOVIĆ GRBAC, dipl.ing.arh., pročelnica	
Mjerenje na plan:			
Pravna osoba koja je izradila plan: APE d.o.o. za arhitekturu, planiranje i ostale poslovne djelatnosti Kutnjacki put 11, 10000 Zagreb, tel 01/309-7572			
Pečat pravne osobe koja je izradila plan:		Odgovorna osoba: SANDRA JAKOPEC, dipl.ing.arh.	
Odgovorni voditelj izrade nacrta prijedloga plana: SANDRA JAKOPEC, dipl.ing.arh.			
Štućni tim u izradi plana: MIRELA ČORDAŠ, dipl.ing.arh. VLATKA ŽUNEC, mag.ing.arch. MARIJANA ŽLONDRE UJĐUR, mag.ing.arch.		NIKOLA FRANIĆ, mag.ing.arch. MARTA ŠKVORC, mag.ing.arch. ARDJAN KARLO GASHI, mag.ing.arch.	
Pečat predstavničkog tijela: M.P.		Predsjednik predstavničkog tijela: DAVOR PRODAN, Predsjednik Gradskog vijeća	
Izajevnost ovog prostornog plana s izvornikom odobrava:		Pečat nadležnog tijela: M.P.	

PROSTORNI PLAN UREĐENJA GRADA BUZETA - IV. IZMJENE I DOPUNE