

4.5. GRADEVINSKO PODRUČJE - NUGLA, ROČ, STRANA

- TERRITORIJALNE I STATISTIČKE GRANICE**
- GRANICA GRADA BUZETA PREMA DGU
 - GRANICA STATISTIČKOG NASELJA PREMA DGU
- OSTALE GRANICE**
- GRANICA OBUHVATA PLANA
 - GRANICA GRADEVINSKOG PODRUČJA NASELJA
 - GRANICA IZDVOJENOG GRADEVINSKOG PODRUČJA IZVAN NASELJA
 - GRADEVINSKO PODRUČJE - IZGRADENI DIO
 - GRADEVINSKO PODRUČJE - NEIZGRADENI DIO
 - GRANICA OBVEZNE IZRADE URBANISTIČKOG PLANA UREĐENJA
 - GRANICA POSTOJEĆEG URBANISTIČKOG PLANA UREĐENJA
 - KULTURNO-POVLIESNE CJELENE GRADSKIH ILI SEOSKIH NASELJA
 - KULTURNO-POVLIESNE CJELENE GRADSKIH ILI SEOSKIH NASELJA - B ZONA
 - POJEDINAČNA ZAŠTIĆENA KULTURNA DOBRA
 - GRANICA ZONE ZAŠTITE EKSPOZICIJE

- PROSTORI I POVRŠINE ZA RAZVOJ I UREĐENJE GRADEVINSKOG PODRUČJA NASELJA**
- GRADEVINSKO PODRUČJE NASELJA**
- DIJ GRADEVINSKOG PODRUČJA NASELJA PROIZVODNE NAMJENE
 - DIJ GRADEVINSKOG PODRUČJA NASELJA GOSPODARSKE - POSLOVNE NAMJENE
 - DIJ GRADEVINSKOG PODRUČJA NASELJA UGOSTITELJSKO-TURISTIČKE NAMJENE
 - DIJ GRADEVINSKOG PODRUČJA NASELJA SPORTSKO-REKREACIJSKE NAMJENE
- GROBLJE**
- POVRŠINE IZVAN NASELJA**
- GOSPODARSKA NAMJENA - PROIZVODNA
 - GOSPODARSKA NAMJENA - POSLOVNA
 - GOSPODARSKA NAMJENA - POSLOVNA - predviđena za urbanu proizvodnju
 - GOSPODARSKA NAMJENA - UGOSTITELJSKO-TURISTIČKA
 - SPORTSKO REKREACIJSKA NAMJENA
 - JAVNA DRUŠTVENA NAMJENA
- POVRŠINE INFRASTRUKTURNIH SUSTAVA**
- GROBLJE**
- OZNAKE IV. IZMJENA I DOPUNA**
- PROŠIRENJE GRADEVINSKOG PODRUČJA
 - IZUZIMANJE IZ GRADEVINSKOG PODRUČJA
 - IZMJENA NEIZGRADENOG U IZGRADENO
 - IZMJENA NAMJENE
 - IZMJENA DETALJNOSTI UPU-A / OBUHVAT GUP-A
 - OZNAKE IZMJENA I DOPUNA NAKON JAVNE RASPRAVE

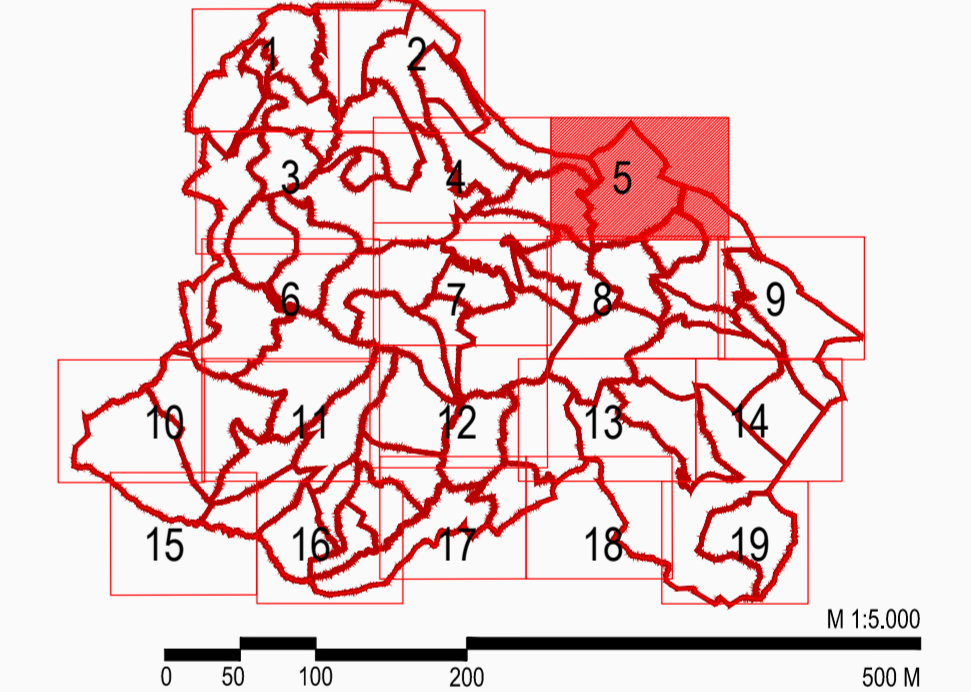

Zupanija:	ISTARSKA	Grad:	BUZET
Naziv prostornog plana:	IV. IZMJENA I DOPUNE PROSTORNOG PLANA UREĐENJA GRADA BUZETA PRIJEDLOG PLANA ZA PONOVNU JAVNU RASPRAVU		
Naziv kartografskog prikaza:	GRADEVINSKO PODRUČJE - NUGLA, ROČ, STRANA		
Broj kartografskog prikaza:	4,5.	Mjerilo kartografskog prikaza:	1 : 5 000
Odobna o zemlji plan:	Službene novine Grada Buzeta 06/22		
Javna rasprava (datum objave):	20.11.2024. (MPGI)	Javni izvidi objave:	Od 26.11.2024. do 10.12.2024. Od 26.02.2025. do 05.03.2025.
Pečat tijela odgovornog za provođenje javne rasprave:	M.P.	Odgovorna osoba za provođenje javne rasprave:	ANICA MILKOVIĆ GRBAC, dipl.ing.arh., pročelnica
Mišljenje na plan:			
Prijava osoba koja je izradila plan:	APE d.o.o. za arhitekturu, planiranje i ostale poslovne djelatnosti Kutjački put 11, 10000 Zagreb, tel 01/309-7572		
Pečat pravne osobe koja je izradila plan:	SANDRA JAKOPEC, dipl.ing.arh.		
Odgovorni voditelj izrade nacrtu prijedloga plana:	SANDRA JAKOPEC, dipl.ing.arh.		
Stručni tim u izradi plana:	MIRELA ČORDAŠ, dipl.ing.arh. VLATKA ŽUNEC, mag.ing.arch. MARIJANA ZLODRE LUJUR, mag.ing.arch.	NIKOLA FRANIĆ, mag.ing.arch. MARTA ŠKVIROČ, mag.ing.arch. ARDJAN KARLO GASHI, mag.ing.arch.	
Pečat predstavničkog tijela:	M.P.	Predsjednik predstavničkog tijela:	DAVOR PROĐAN, Predsjednik Gradskog vijeća
Ispravnost ovog prostornog plana u izvedbenom izvrtaju:		Pečat nadležnog tijela:	M.P.

PROSTORNI PLAN UREĐENJA GRADA BUZETA - IV. IZMJENA I DOPUNE