

4.9. GRADEVINSKO PODRUČJE
- KOMPANJ, RIM, ROČ, ROČKO POLJE

- TERITORIJALNE I STATISTIČKE GRANICE
- GRANICA GRADA BUZETA PREMA DGU
 - GRANICA STATISTIČKOG NASELJA PREMA DGU
- OSTALE GRANICE
- GRANICA OBUHVATA PLANA
 - GRANICA GRADEVINSKOG PODRUČJA NASELJA
 - GRANICA IZDVOJENOG GRADEVINSKOG PODRUČJA IZVAN NASELJA
 - GRADEVINSKO PODRUČJE - IZGRADENI DIO
 - GRADEVINSKO PODRUČJE - NEIZGRADENI DIO
 - GRANICA OBVEZNE IZRADE URBANISTIČKOG PLANA UREĐENJA
 - GRANICA POSTOJEĆEG URBANISTIČKOG PLANA UREĐENJA
 - KULTURNO-POVIJESNE CJELINE GRADSKIH ILI SEOSKIH NASELJA
 - KULTURNO-POVIJESNE CJELINE GRADSKIH ILI SEOSKIH NASELJA - B ZONA
 - POJEDINAČNA ZAŠTIĆENA KULTURNA DOBRA
 - GRANICA ZONE ZAŠTITE EKSPOZICIJE

- PROSTORI I POVRŠINE ZA RAZVOJ I UREĐENJE
GRADEVINSKO PODRUČJE NASELJA
- GRADEVINSKO PODRUČJE NASELJA
 - DIO GRADEVINSKOG PODRUČJA NASELJA PROIZVODNE NAMENE
I - zanatlika, I2 - podgornjadrška
 - DIO GRADEVINSKOG PODRUČJA NASELJA GOSPODARSKE - POSLOVNE NAMENE
K - opća poslovna
 - DIO GRADEVINSKOG PODRUČJA NASELJA UGOSTITELJSKO-TURISTIČKE NAMENE
TZ - turistička zona
 - DIO GRADEVINSKOG PODRUČJA NASELJA SPORTSKO-REKREACIJSKE NAMENE
R
 - GROBLJE

- POVRŠINE IZVAN NASELJA
- GOSPODARSKA NAMJENA - PROIZVODNA
I1 - razvijenija, I2 - zanatlika, I3 - energetska, I4 - poljoprivredna
 - GOSPODARSKA NAMJENA - POSLOVNA
K - opća poslovna, K1 - uslužna, K3 - sornmatno servisa
 - GOSPODARSKA NAMJENA - POSLOVNA - predviđena za urbanu preobrazbu
K4 - slobodni kompleks
 - GOSPODARSKA NAMJENA - UGOSTITELJSKO TURISTIČKA
TZ - turistička poslovna, TZP - turističko poslovna
 - SPORTSKO REKREACIJSKA NAMJENA
R2 - koristi sport, R3 - stječe sport, R8 - polivalentni sportski centar, R7 - rekreativni park, R8 - paragliding i zrakoplovje
 - JAVNA DRUŠTVENA NAMJENA
D8 - mlađi
 - POVRŠINE INFRASTRUKTURNIH SUSTAVA
 - GROBLJE

- OZNAKE IV. IZMJENA I DOPUNA
- PROŠIRENJE GRADEVINSKOG PODRUČJA
 - IZUZIMANJE IZ GRADEVINSKOG PODRUČJA
 - IZMJENA NEIZGRADENOG U IZGRADENO
 - IZMJENA NAMJENE
 - IZMJENA DETALJNOSTI UPU-A / OBUHVAT GUP-A
 - OZNAKE IZMJENA I DOPUNA NAKON JAVNE RASPRAVE

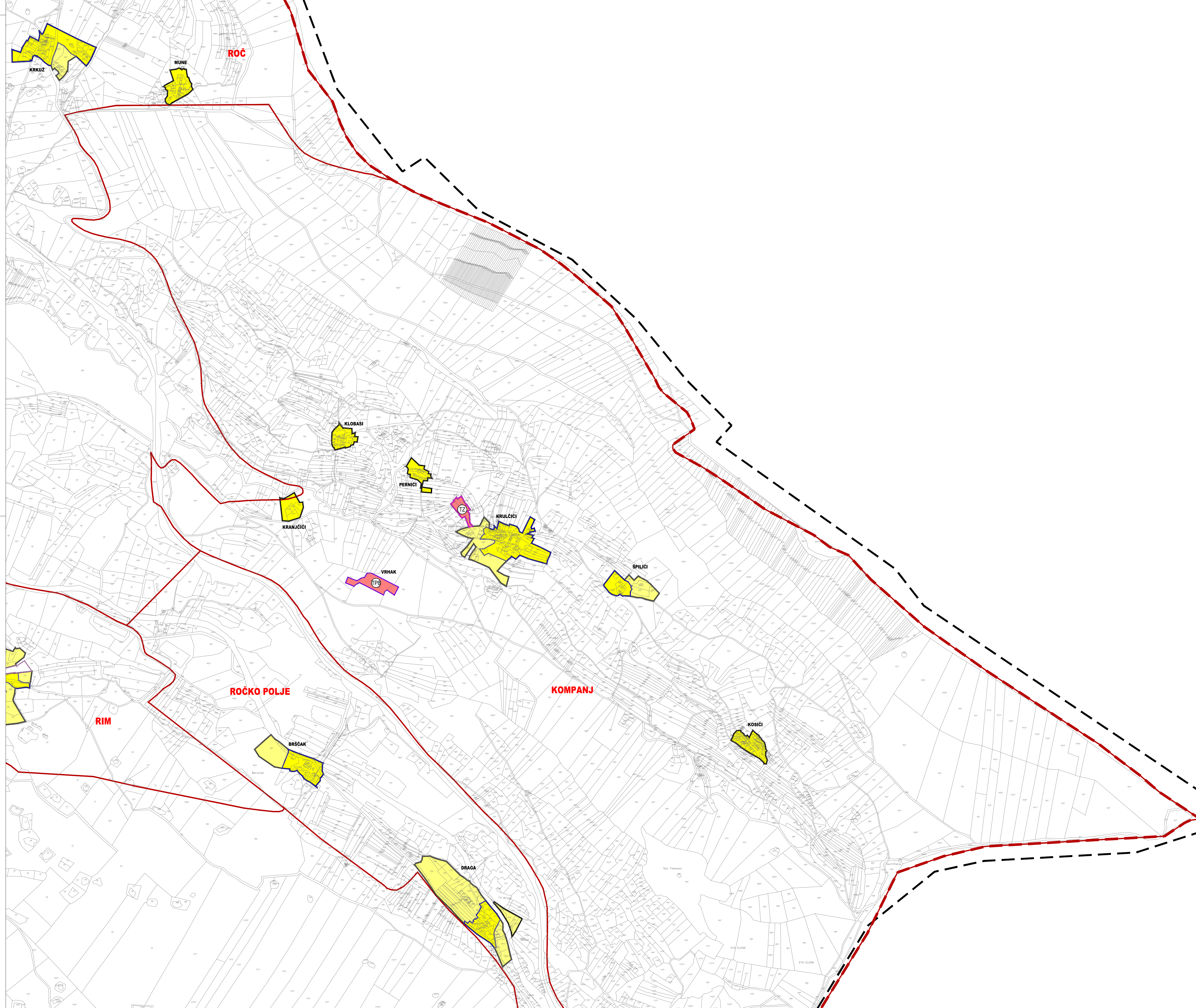
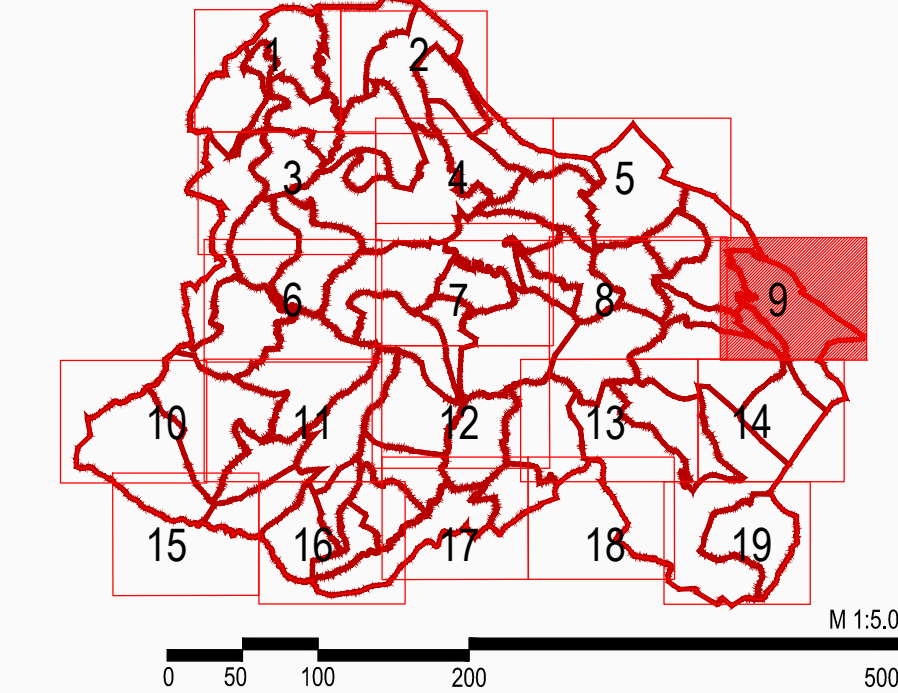

Županija:	ISTARSKA	Grad:	BUZET
Naziv prostornog plana:	IV. IZMJENE I DOPUNE PROSTORNOG PLANA UREĐENJA GRADA BUZETA PRIJEDLOG PLANA ZA PONOVNU JAVNU RASPRAVU		
Naziv kartografskog prikaza:	GRADEVINSKO PODRUČJE - KOMPANJ, RIM, ROČ, ROČKO POLJE		
Broj kartografskog prikaza:	4.9.	Mjerilo kartografskog prikaza:	1 : 5 000
Odluka o izradi plana:	Službene novine Grada Buzeta 06/22	Odluka predstavničkog tijela o donošenju plana:	---
Javna rasprava (datum objave):	20.11.2024. (MPGI) 25.02.2025. (MPGI)	Javni uvid održan:	Od 26.11.2024. do 10.12.2024. Od 26.02.2025. do 05.03.2025.
Počat tijela odgovornog za provođenje javne rasprave:	M.P.	Odgovorna osoba za provođenje javne rasprave:	ANICA MILKOVIĆ GRBAC, dipl.ing.arch., pročelnica
Mišljenje na plan:			
Pravna osoba koja je izradila plan:	APE d.o.o. za arhitekturu, planiranje i ostale poslovne djelatnosti Kutnjački put 11, 10000 Zagreb, tel 01/309-7572		
Počat pravne osobe koja je izradila plan:	Odgovorna osoba:		
Odgovorni voditelj izrade nacrtu prijedloga plana:	SANDRA JAKOPEC, dipl.ing.arch.		
Štufni tim u izradi plana:	MIRELA ČORDAŠ, dipl.ing.arch. VLATKA ŽUNEČ, mag.ing.arch. MARIJANA ŽLODRE UJIDUR, mag.ing.arch.	NIKOLA FRANIĆ, mag.ing.arch. MARTA ŠKVIORC, mag.ing.arch. ARDJAN KARLO GASHI, mag.ing.arch.	
Počat predstavničkog tijela:	M.P.	Predsjednik predstavničkog tijela:	DAVOR PRODAN, Predsjednik Gradskog vijeća
Istovjetnost ovog prostornog plana s izvornikom objave:	Počat nadležnog tijela: M.P.		

PROSTORNI PLAN UREĐENJA GRADA BUZETA - IV. IZMJENE I DOPUNE