

**4.10. GRADEVINSKO PODRUČJE  
- SOVINJSKA BRDA, SOVIŠČINA**

- TERITORIJALNE I STATISTIČKE GRANICE
- GRANICA GRADA BUZETA PREMA DGU
  - GRANICA STATISTIČKOG NASELJA PREMA DGU
- OSTALE GRANICE
- GRANICA OBUHVATA PLANA
  - GRANICA GRADEVINSKOG PODRUČJA NASELJA
  - GRANICA IZDOJENOG GRADEVINSKOG PODRUČJA IZVAN NASELJA
  - GRADEVINSKO PODRUČJE - IZGRADENI DIO
  - GRADEVINSKO PODRUČJE - NEIZGRADENI DIO
  - GRANICA OBEVNE IZRADE URBANISTIČKOG PLANA UREĐENJA
  - GRANICA POSTOJEĆEG URBANISTIČKOG PLANA UREĐENJA

- PROSTORI I PLOŠTINE ZA RAZVOJ I UREĐENJE  
GRADEVINSKO PODRUČJE NASELJA
- GRADEVINSKO PODRUČJE NASELJA
- DIO GRADEVINSKOG PODRUČJA NASELJA PROIZVODNE NAMJENE  
I - zanatstva, II - poljoprivreda
  - DIO GRADEVINSKOG PODRUČJA NASELJA GOSPODARSKE - POSLOVNE NAMJENE  
K - opća poslovanja
  - DIO GRADEVINSKOG PODRUČJA NASELJA UGOSTITELJSKO-TURISTIČKE NAMJENE  
TZ - turistička zona
  - DIO GRADEVINSKOG PODRUČJA NASELJA SPORTSKO-REKREACIJSKE NAMJENE  
R
- POVRŠINE IZVAN NASELJA
- GOSPODARSKA NAMJENA - PROIZVODNA  
I1 - industrijska, I2 - zanatstva, I3 - energetska, I4 - poljoprivredna
  - GOSPODARSKA NAMJENA - POSLOVNA  
K - opća poslovanja, K1 - uslužna, K3 - komunalno servisa
  - GOSPODARSKA NAMJENA - UGOSTITELJSKO-TURISTIČKA  
T - turističko poslovanje, TSP - turističko razvojno područje
  - SPORTSKO REKREACIJSKA NAMJENA  
R2 - tereni za sport, R3 - energetska sport, R4 - poslovni sportski centar, R5 - paradižnjik i izmještanje
  - JAVNA DRUŠTVENNA NAMJENA  
D - muzej
  - POVRŠINE INFRASTRUKTURNIH SUSTAVA  
IS
  - GRUBLJE

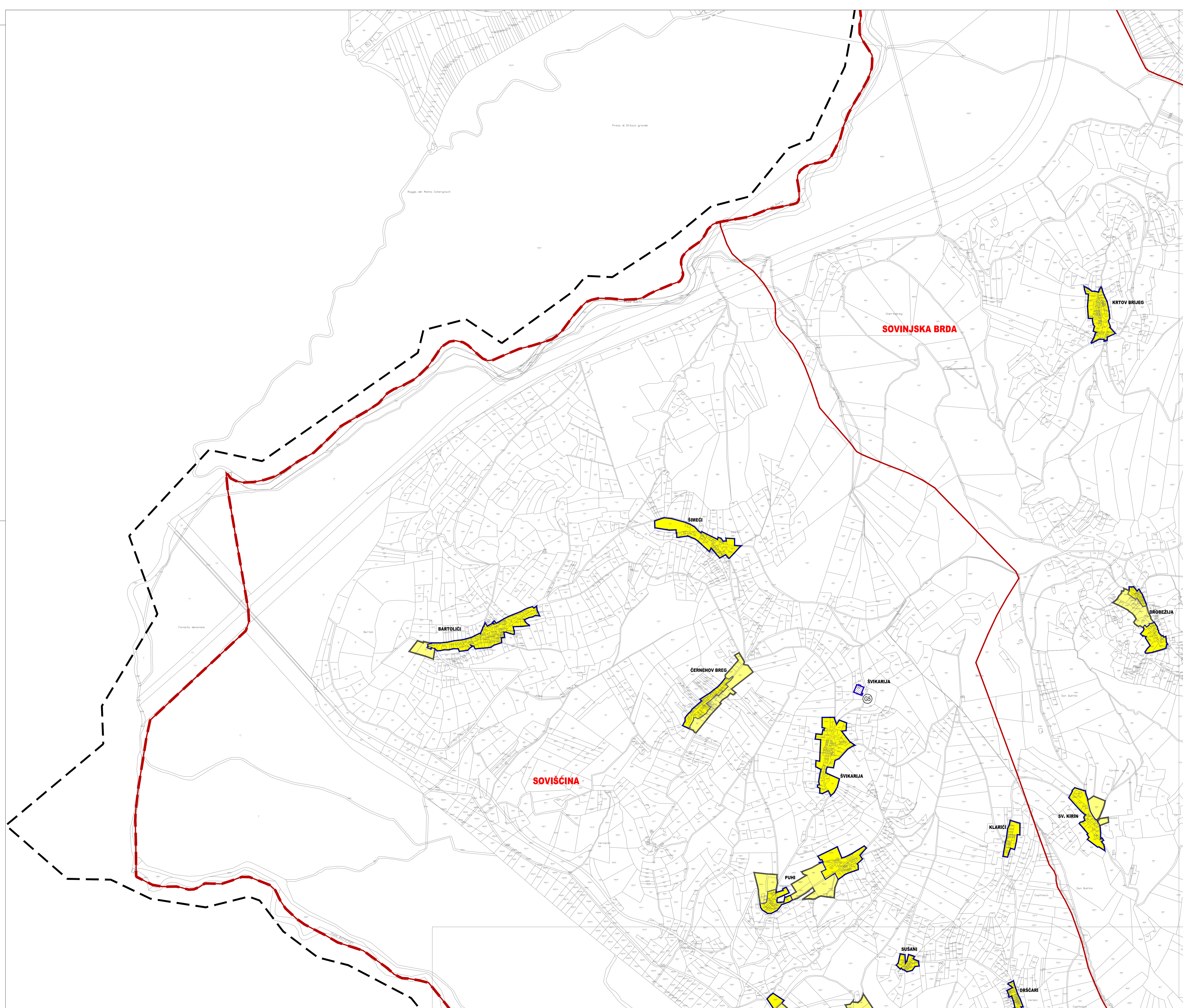
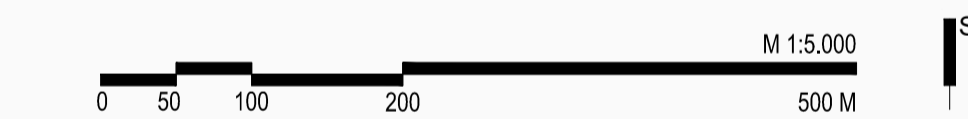
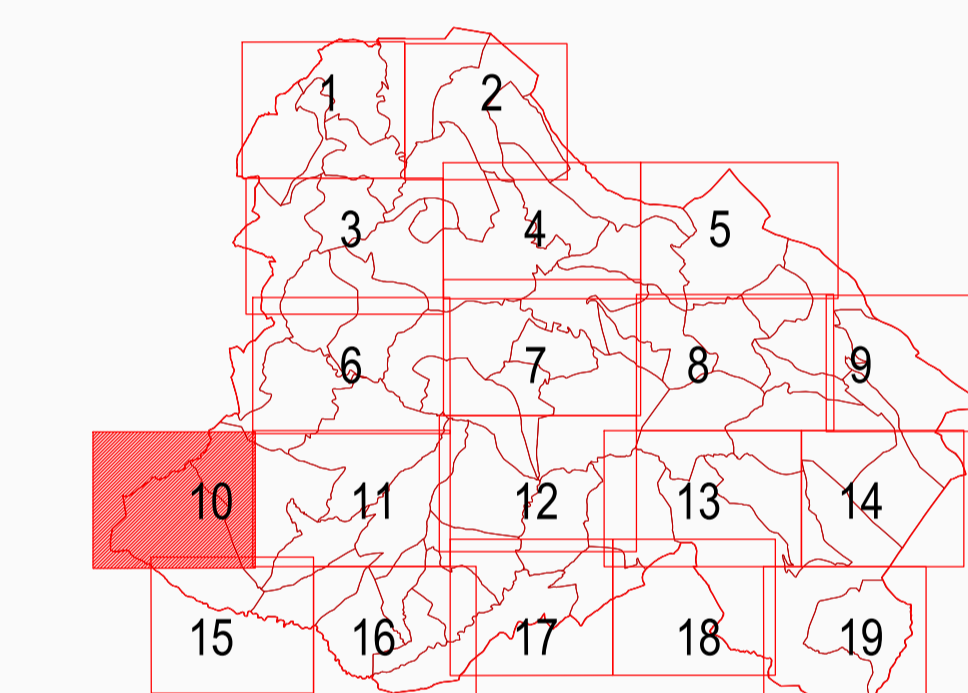

Županija:	ISTARSKA	Grad:	BUZET
Naziv prostornog plana: <b>III. IZMJENE I DOPUNE PROSTORNOG PLANA UREĐENJA GRADA BUZETA</b>			
Naziv kartografskog prikaza: <b>GRADEVINSKO PODRUČJE - SOVINJSKA BRDA, SOVIŠČINA</b>			
Broj kartografskog prikaza:	4.10.	Mjerilo kartografskog prikaza:	1 : 5 000
Odluka o izradi plana: Službene novine Grada Buzeta 1/21, 7/21, 1/22 Javna rasprava (datum objave): 12. svibnja 2022. (Glas Istre)		Odluka predstavničkog tijela o donošenju plana: Službene novine Grada Buzeta 5/22 Javni uvod održan: Od 13. svibnja do 27. svibnja 2022.	
Pečat tijela odgovornog za provođenje javne rasprave: M.P.		Odgovorna osoba za provođenje javne rasprave: ANICA MILKOVIĆ GRBAC, dipl.ing.arh., pročelnica	
Mišljenje na plan: Mišljenje Javne ustanove Zavod za prostorno uređenje Istarske županije KLASA: 350-02/21-04/02, URBROJ: 2163-20/1-22-09 od 06. lipnja 2022.			
Pečat pravne osobe koja je izradila plan:		Odgovorna osoba: SANDRA JAKOPEC, dipl.ing.arh.	
Odgovorni voditelj izrade nacrtu prijedloga plana: SANDRA JAKOPEC, dipl.ing.arh.			
Štampati tim u izradi plana: MIRELA CORDAŠ, dipl.ing.arh. NIKŠA BOŽIĆ, dipl.ing.arh. VLATKA ŽUNEC, mag.ing.arch. MARIJANA ZLODRE, mag.ing.arch.		Predsjednik predstavničkog tijela: M.P.	
Pečat predstavničkog tijela: M.P.		Pečat nadležnog tijela: M.P.	

PROSTORNI PLAN UREĐENJA GRADA BUZETA - III. IZMJENE I DOPUNE