

4.15. GRADEVINSKO PODRUČJE - SENJ, SOVIŠČINA

- TERITORIJALNE I STATISTIČKE GRANICE**
- GRANICA GRADA BUZETA PREMA DGU
 - GRANICA STATISTIČKOG NASELJA PREMA DGU
- OŠTALE GRANICE**
- GRANICA OBUHVATA PLANA
 - GRANICA GRADEVINSKOG PODRUČJA NASELJA
 - GRANICA IZDOJENOG GRADEVINSKOG PODRUČJA IZVAN NASELJA
 - GRANICA IZDOJENOG GRADEVINSKOG PODRUČJE - IZGRAĐENI DIO
 - GRANICA IZDOJENOG GRADEVINSKOG PODRUČJE - NEIZGRAĐENI DIO
 - GRANICA OBVEZNE IZRADE URBANISTIČKOG PLANA UREĐENJA
 - GRANICA POSTOJEĆEG URBANISTIČKOG PLANA UREĐENJA

- PROSTORI I POVRŠINE ZA RAZVOJ I UREĐENJE GRADEVINSKOG PODRUČJA NASELJA**
- GRADEVINSKO PODRUČJE NASELJA**
- DIO GRADEVINSKOG PODRUČJA NASELJA PROIZVODNE NAMJENE (I - industrijska, IZ - zanatstva, I4 - poljoprivredna)
 - DIO GRADEVINSKOG PODRUČJA NASELJA GOSPODARSKE - POSLOVNE NAMJENE (K - opća poslovna)
 - DIO GRADEVINSKOG PODRUČJA NASELJA UGOSTITELJSKO-TURISTIČKE NAMJENE (TZ - turistička zona)
 - DIO GRADEVINSKOG PODRUČJA NASELJA SPORTSKO-REKREACIJSKE NAMJENE (R)
- POVRŠINE IZVAN NASELJA**
- GOSPODARSKA NAMJENA - PROIZVODNA (I - industrijska, IZ - zanatstva, I3 - energetska, I4 - poljoprivredna)
 - GOSPODARSKA NAMJENA - POSLOVNA (K - opća poslovna, K1 - uslužna, K3 - komunalno servisa)
 - GOSPODARSKA NAMJENA - UGOSTITELJSKO-TURISTIČKA (TZ - turistička zona, TZP - turističko razvojno područje)
 - SPORTSKO REKREACIJSKA NAMJENA (R - sportski centar, RE - poslovni sportski centar, RS - paradižnjik i izmješanje)
 - JAVNA DRUŠTVENNA NAMJENA (D - muzej)
 - POVRŠINE INFRASTRUKTURNIH SUSTAVA (IS)
- GROBLJE**

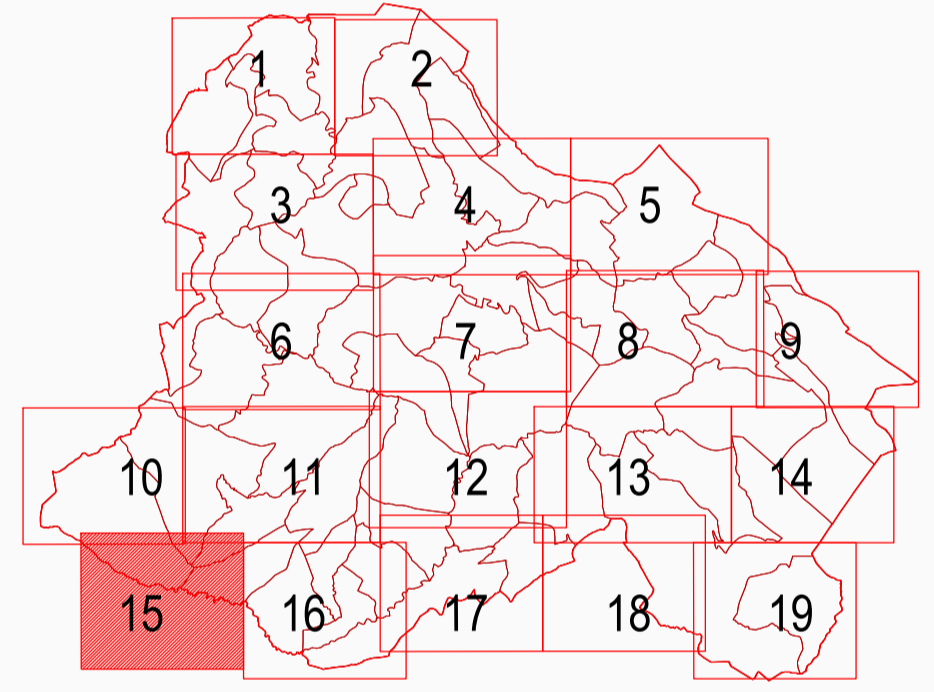

Županija:	ISTARSKA	Grad:	BUZET
Naziv prostornog plana:			
III. IZMJENE I DOPUNE PROSTORNOG PLANA UREĐENJA GRADA BUZETA			
Naziv kartografskog prikaza:			
GRADEVINSKO PODRUČJE - SENJ, SOVIŠČINA			
Broj kartografskog prikaza:	4.15.	Mjerilo kartografskog prikaza:	1 : 5 000
Odluka o izradi plana:		Odluka predstavničkog tijela o donošenju plana:	
Službene novine Grada Buzeta 1/21, 7/21, 1/22		Službene novine Grada Buzeta 5/22	
Javna rasprava (datum objave): 12. svibnja 2022. (Glas Istre)		Javni uvid održan: Od 13. svibnja do 27. svibnja 2022.	
Pečat tijela odgovornog za provođenje javne rasprave:		Odgovorna osoba za provođenje javne rasprave:	
M.P.		ANICA MILKOVIĆ GRBAC, dipl.ing.arh., pročelnica	
Mišljenje na plan:			
Mišljenje Javne ustanove Zavod za prostorno uređenje Istarske županije KLASA: 350-02/21-04/02, URBROJ: 2163-20/1-22-09 od 06. lipnja 2022.			
Pravna osoba koja je izradila plan:			
APE d.o.o. za arhitekturu, planiranje i ostale poslovne djelatnosti Ozajska 61, 10000 Zagreb, tel/fax. 01/309-7572		Odgovorna osoba:	
Pečat pravne osobe koja je izradila plan:		SANDRA JAKOPEC, dipl.ing.arh.	
Odgovorni voditelj izrade nacrtu prijedloga plana:			
SANDRA JAKOPEC, dipl.ing.arh.			
Službeni tim u izradi plana:			
MIRELA CORDAŠ, dipl.ing.arh. NIKAŠA BOŽIĆ, dipl.ing.arh. VLATKA ŽUNEC, mag.ing.arch. MARIJANA ŽLODRE, mag.ing.arch.			
Pečat predstavničkog tijela:		Predsjednik predstavničkog tijela:	
M.P.		
Iskrajnost ovog prostornog plana s izvornikom objavljuje:		Pečat nadležnog tijela:	
.....		M.P.	