

4.16. GRADEVINSKO PODRUČJE  
- BARUŠIĆI, MARČENEGLA, NEGNAR, PALADINI, ŠČULCI

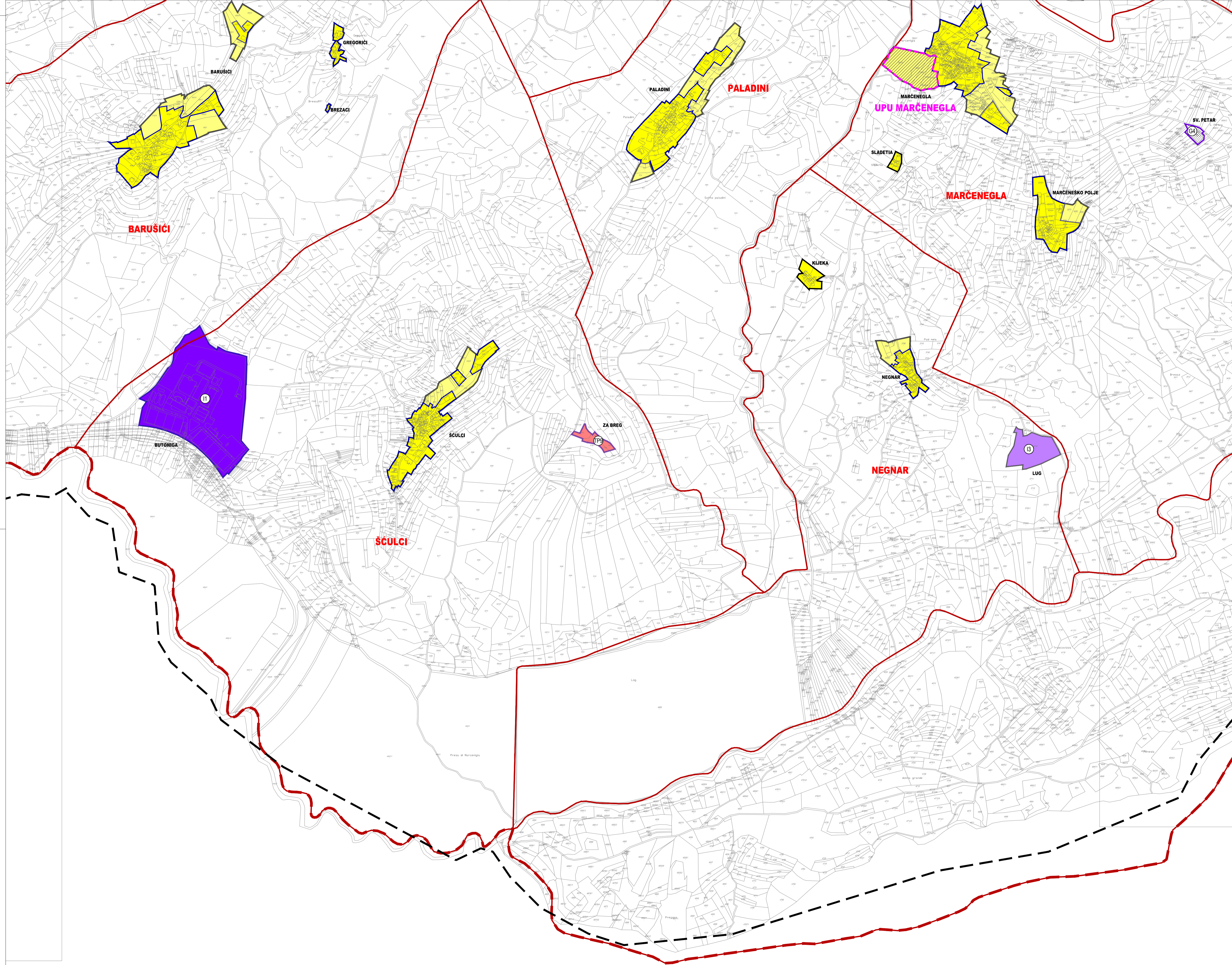

- TERITORIJALNE I STATISTIČKE GRANICE
- GRANICA GRADA BUZETA PREMA DGU
  - GRANICA STATISTIČKOG NASELJA PREMA DGU
- OSTALE GRANICE
- GRANICA OBUHVATA PLANA
  - GRANICA GRADEVINSKOG PODRUČJA NASELJA
  - GRANICA IZDOJENOG GRADEVINSKOG PODRUČJA IZVAN NASELJA
  - GRANICA GRADEVINSKOG PODRUČJE - IZGRADENI DIO
  - GRANICA GRADEVINSKOG PODRUČJE - NEIZGRADENI DIO
  - GRANICA OBEZNE IZRADE URBANISTIČKOG PLANA UREĐENJA
  - GRANICA POSTOJEĆEG URBANISTIČKOG PLANA UREĐENJA

PROSTORI I POVRŠINE ZA RAZVOJ I UREĐENJE  
GRADEVINSKO PODRUČJE NASELJA

- GRADEVINSKO PODRUČJE NASELJA
- DIO GRADEVINSKOG PODRUČJA NASELJA PROIZVODNE NAMENE
    - I - industrijska, I2 - zanatlija, I3 - energetska, I4 - poljoprivredna
  - DIO GRADEVINSKOG PODRUČJA NASELJA GOSPODARSKE - POSLOVNE NAMENE
    - K - opća poslovna
  - DIO GRADEVINSKOG PODRUČJA NASELJA UGOSTITELJSKO-TURISTIČKE NAMENE
    - TZ - turistička zona
  - DIO GRADEVINSKOG PODRUČJA NASELJA SPORTSKO-REKREACIJSKE NAMENE
    - R
- POVRŠINE IZVAN NASELJA
- GOSPODARSKA NAMJENA - PROIZVODNA
    - I - industrijska, I2 - zanatlija, I3 - energetska, I4 - poljoprivredna
  - GOSPODARSKA NAMJENA - POSLOVNA
    - K - opća poslovna, K1 - uslužna, K3 - komunalno servisa
  - GOSPODARSKA NAMJENA - UGOSTITELJSKO-TURISTIČKA
    - T - turističko poslovanje, T2P - turističko naselje poslovanje
  - SPORTSKO REKREACIJSKA NAMJENA
    - R - sportski centar, R2 - polivalentni sportski centar, R3 - paravolijski i zmagivanje
  - JAVNA DRUŠTVENJA NAMJENA
    - D - muzej
  - POVRŠINE INFRASTRUKTURNIH SUSTAVA
    - IS
  - GRUBLJE

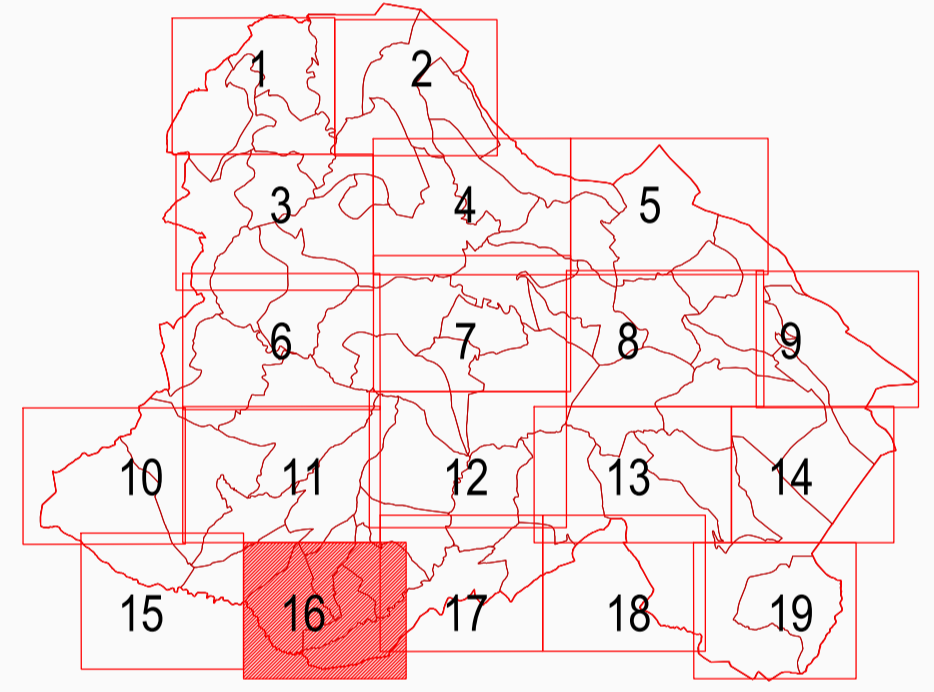

Županija:	ISTARSKA	Grad:	BUZET
Naziv prostornog plana:			
III. IZMJENE I DOPUNE PROSTORNOG PLANA UREĐENJA GRADA BUZETA			
Naziv kartografskog prikaza:			
GRADEVINSKO PODRUČJE - BARUŠIĆI, MARČENEGLA, NEGNAR, PALADINI, ŠČULCI			
Broj kartografskog prikaza:	4.16.	Mjerilo kartografskog prikaza:	1 : 5 000
Odluka o izradi plana:		Odluka predstavničkog tijela o donošenju plana:	
Službene novine Grada Buzeta 1/21, 7/21, 1/22		Službene novine Grada Buzeta 5/22	
Javna rasprava (datum objave):		Javni uvid održan:	
12. svibnja 2022. (Glas Istre)		Od 13. svibnja do 27. svibnja 2022.	
Pečat tijela odgovornog za provođenje javne rasprave:		Odgovorna osoba za provođenje javne rasprave:	
M.P.		ANICA MILKOVIĆ GRBAC, dipl.ing.arh., pročelnica	
Mišljenje na plan:			
Mišljenje Javne ustanove Zavod za prostorno uređenje Istarske županije KLASA: 350-02/21-04/02, URBROJ: 2163-20/1-22-09 od 06. lipnja 2022.			
Pravna osoba koja je izradila plan:			
APE d.o.o. za arhitekturu, planiranje i ostale poslovne djelatnosti Ozaljska 61, 10000 Zagreb, tel/fax: 01/309-7572		Odgovorna osoba:	
Pečat pravne osobe koja je izradila plan:		SANDRA JAKOPEC, dipl.ing.arh.	
Odgovorni voditelj izrade nacrtu prijedloga plana:			
SANDRA JAKOPEC, dipl.ing.arh.			
Službeni tim u izradi plana:			
MIRELA CORDAŠ, dipl.ing.arh. NIKŠA BOŽIĆ, dipl.ing.arh. VLATKA ŽUNEČ, mag.ing.arch. MARIJANA ŽLODRE, mag.ing.arch.			
Pečat predstavničkog tijela:		Predsjednik predstavničkog tijela:	
M.P.			
Izdajatelj ovog prostornog plana s izvornikom objavljuje:		Pečat nadležnog tijela:	
		M.P.	

PROSTORNI PLAN UREĐENJA GRADA BUZETA - III. IZMJENE I DOPUNE