

4.17. GRADEVINSKO PODRUČJE - JURADI, MARČENEGLA, MEDVEJA, RAČICE, RAČIČKI BRIJEG

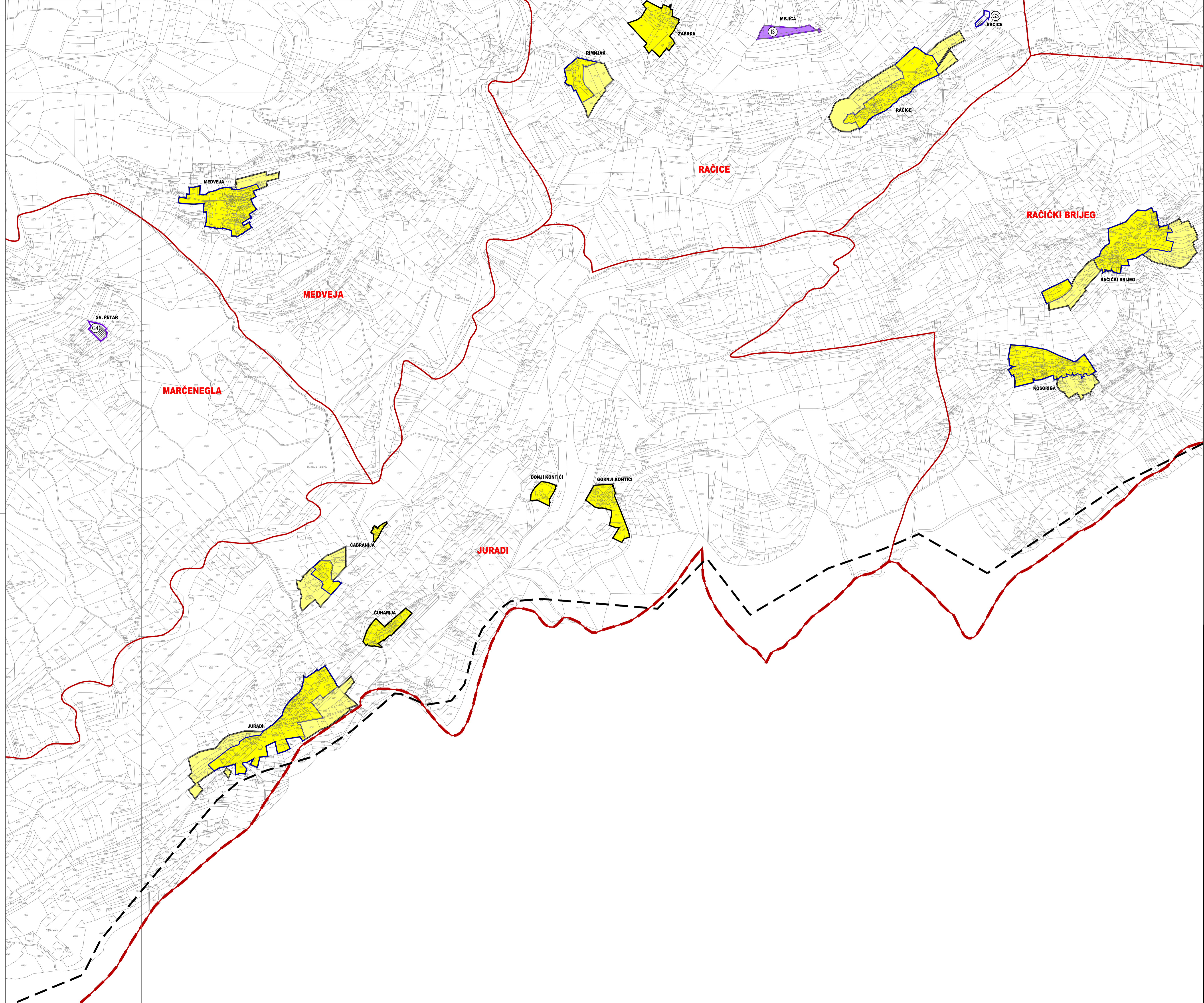

- TERITORIJALNE I STATISTIČKE GRANICE**
- GRANICA GRADA BUZETA PREMA DGU
 - GRANICA STATISTIČKOG NASELJA PREMA DGU
 - OSTALE GRANICE**
 - GRANICA OBUHVATA PLANA
 - GRANICA GRADEVINSKOG PODRUČJA NASELJA
 - GRANICA IZVOJENOG GRADEVINSKOG PODRUČJA IZVAN NASELJA
 - GRADEVINSKO PODRUČJE - IZGRADENI DIO
 - GRADEVINSKO PODRUČJE - NEIZGRADENI DIO
 - GRANICA OBVEZNE IZRADE URBANISTIČKOG PLANA UREĐENJA
 - GRANICA POSTOJEĆEG URBANISTIČKOG PLANA UREĐENJA

- PROSTORI I POVRŠINE ZA RAZVOJ I UREĐENJE GRADEVINSKO PODRUČJE NASELJA**
- GRADEVINSKO PODRUČJE NASELJA**
- I DIO GRADEVINSKOG PODRUČJA NASELJA PROIZVODNE NAMJENE
I1 - industrijska, I2 - zanatlija, I3 - energetska, I4 - poljoprivredna
 - K DIO GRADEVINSKOG PODRUČJA NASELJA GOSPODARSKE - POSLOVNE NAMJENE
K - opća poslovna
 - TZ DIO GRADEVINSKOG PODRUČJA NASELJA UGOSTITELJSKO-TURISTIČKE NAMJENE
TZ - turistička zona
 - R DIO GRADEVINSKOG PODRUČJA NASELJA SPORTSKO-REKREACIJSKE NAMJENE
- POVRŠINE IZVAN NASELJA**
- I GOSPODARSKA NAMJENA - PROIZVODNA
I1 - industrijska, I2 - zanatlija, I3 - energetska, I4 - poljoprivredna
 - K GOSPODARSKA NAMJENA - POSLOVNA
K - opća poslovna, K1 - uslužna, K3 - komunalno servisa
 - T GOSPODARSKA NAMJENA - UGOSTITELJSKO TURISTIČKA
T1 - turističko posredstvo, T2P - turističko naselje posredstva
 - R SPORTSKO REKREACIJSKA NAMJENA
R1 - sportski centar, R2 - odmor i rekreacija, R3 - poslovni sportski centar, R4 - paraolimpijski i smještajni
 - D JAVNA DRUŠTVENNA NAMJENA
D1 - muzej
 - IS POVRŠINE INFRASTRUKTURNIH SUSTAVA
 - G GROBLJE

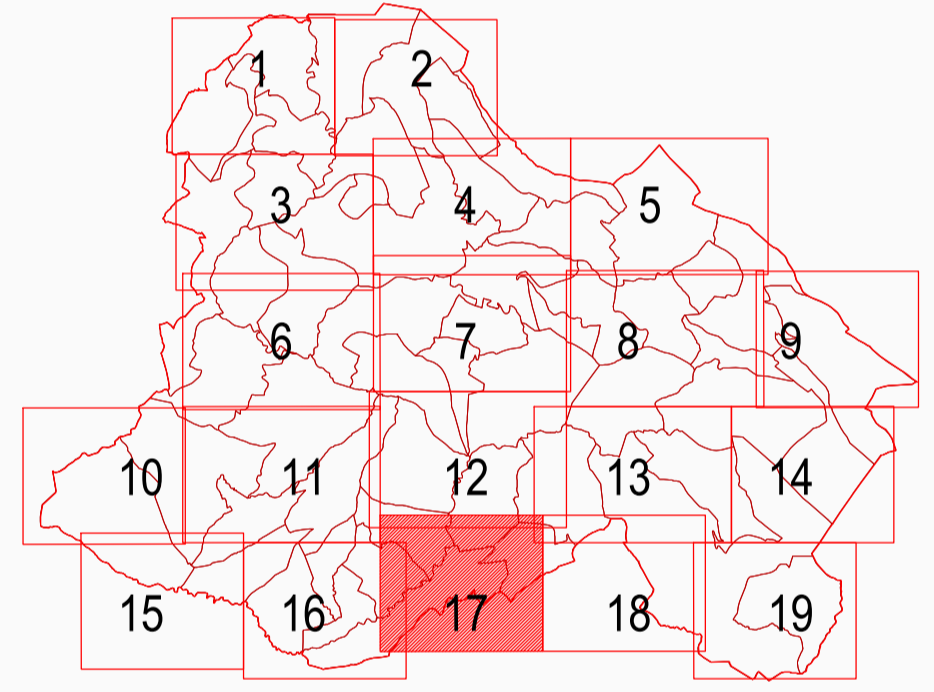

Županija: ISTARSKA		Grad: BUZET	
Naziv prostornog plana: III. IZMJENE I DOPUNE PROSTORNOG PLANA UREĐENJA GRADA BUZETA			
Naziv kartografskog prikaza: GRADEVINSKO PODRUČJE - JURADI, MARČENEGLA, MEDVEJA, RAČICE, RAČIČKI BRIJEG			
Broj kartografskog prikaza: 4.17.		Mjerilo kartografskog prikaza: 1 : 5 000	
Odluka o izradi plana: Službene novine Grada Buzeta 1/21, 7/21, 1/22 Javna rasprava (datum objave): 12. svibnja 2022. (Glas Istre)		Odluka predstavničkog tijela o donošenju plana: Službene novine Grada Buzeta 5/22 Javni uvid održan: Od 13. svibnja do 27. svibnja 2022.	
Pečat tijela odgovornog za provođenje javne rasprave: M.P.		Odgovorna osoba za provođenje javne rasprave: ANICA MILKOVIĆ GRBAC, dipl.ing.arh., pročelnica	
Mišljenje na plan: Mišljenje Javne ustanove Zavod za prostorno uređenje Istarske županije KLASA: 350-02/21-04/02, URBROJ: 2163-20/1-22-09 od 06. lipnja 2022.			
Prima osoba koja je izradila plan: APE d.o.o. za arhitekturu, planiranje i ostale poslovne djelatnosti Ozaljska 61, 10000 Zagreb, tel/fax. 01/309-7572			
Pečat pravne osobe koja je izradila plan:		Odgovorna osoba: SANDRA JAKOPEC, dipl.ing.arh.	
Odgovorni voditelj izrade nacrtu prijedloga plana: SANDRA JAKOPEC, dipl.ing.arh.			
Službeni tim u izradi plana: MIRELA CORDAŠ, dipl.ing.arh., NIKAŠA BOŽIĆ, dipl.ing.arh., VLATKA ŽUNEC, mag.ing.arch., MARIJANA ZLODRE, mag.ing.arch.			
Pečat predstavničkog tijela: M.P.		Predsjednik predstavničkog tijela:	
Iskrajnost ovog prostornog plana s izvornikom ovjerava:		Pečat nadležnog tijela: M.P.	

PROSTORNI PLAN UREĐENJA GRADA BUZETA - III. IZMJENE I DOPUNE