

**4.18. GRADEVINSKO PODRUČJE - HUM**

- TERITORIJALNE I STATISTIČKE GRANICE**
- GRANICA GRADA BUZETA PREMA DGU
  - GRANICA STATISTIČKOG NASELJA PREMA DGU
- OSTALE GRANICE**
- - - GRANICA OBUHVATA PLANA
  - GRANICA GRADEVINSKOG PODRUČJA NASELJA
  - GRANICA IZVOJENOG GRADEVINSKOG PODRUČJA IZVAN NASELJA
  - GRANICEVINSKO PODRUČJE - IZGRADENI DIO
  - GRANICEVINSKO PODRUČJE - NEIZGRADENI DIO
  - - - GRANICA OBEZNE IZRADE URBANISTIČKOG PLANA UREĐENJA
  - - - GRANICA POSTOJEĆEG URBANISTIČKOG PLANA UREĐENJA

- PROSTORI I POVRŠINE ZA RAZVOJ I UREĐENJE GRADEVINSKO PODRUČJE NASELJA**
- GRADEVINSKO PODRUČJE NASELJA**
- I DIO GRADEVINSKOG PODRUČJA NASELJA PROIZVODNE NAMENE  
I - zanatlija, II - poljoprivreda
  - K DIO GRADEVINSKOG PODRUČJA NASELJA GOSPODARSKO - POSLOVNE NAMENE  
K - opća poslovna, K1 - uslužna, K3 - komunalno servisa
  - T DIO GRADEVINSKOG PODRUČJA NASELJA UGOSTITELJSKO-TURISTIČKE NAMENE  
TZ - turistička zona
  - R DIO GRADEVINSKOG PODRUČJA NASELJA SPORTSKO-REKREACIJSKE NAMENE  
R - turistička zona
- POVRŠINE IZVAN NASELJA**
- I GOSPODARSKA NAMENA - PROIZVODNA  
I1 - industrijska, I2 - zanatlija, I3 - energetska, I4 - poljoprivredna
  - K GOSPODARSKA NAMENA - POSLOVNA  
K - opća poslovna, K1 - uslužna, K3 - komunalno servisa
  - T GOSPODARSKA NAMENA - UGOSTITELJSKO TURISTIČKA  
TP - turističko područje, TP1 - turističko razvojno područje
  - R SPORTSKO REKREACIJSKA NAMENA  
R2 - tereni za sport, R3 - staza za sport, R4 - poslovni sportski centar, R5 - paragrafing i zaganjevanje
  - D JAVNA DRUŠTVENA NAMENA  
D6 - muzej
  - IS POVRŠINE INFRASTRUKTURNIH SUSTAVA
- GROBLJE**

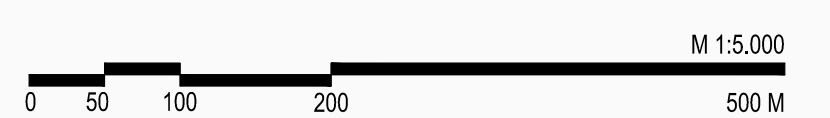
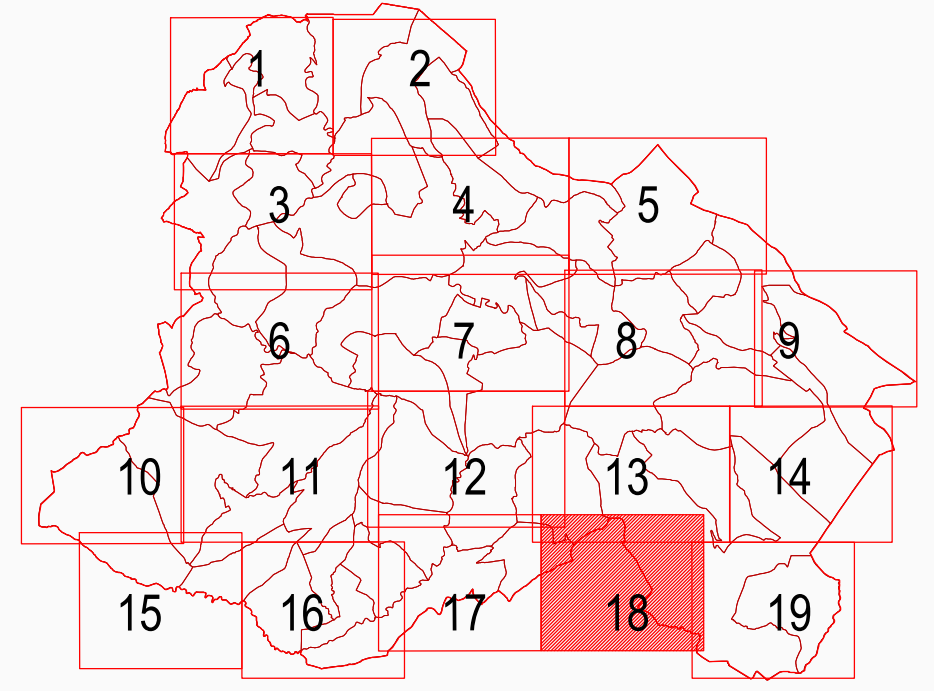

Županija:	ISTARSKA	Grad:	BUZET
Naziv prostornog plana:			
<b>III. IZMJENE I DOPUNE PROSTORNOG PLANA UREĐENJA GRADA BUZETA</b>			
Naziv kartografskog prikaza:			
<b>GRADEVINSKO PODRUČJE - HUM</b>			
Broj kartografskog prikaza:	4.18.	Mjerilo kartografskog prikaza:	1 : 5 000
Odluka o izradi plana: Službene novine Grada Buzeta 1/21, 7/21, 1/22		Odluka predstavničkog tijela o donošenju plana: Službene novine Grada Buzeta 5/22	
Javna rasprava (datum objave): 12. svibnja 2022. (Glas Istre)		Javni uvid odžan: Od 13. svibnja do 27. svibnja 2022.	
Pečat tijela odgovornog za provođenje javne rasprave:  M.P.		Odgovorna osoba za provođenje javne rasprave:  ANICA MILKOVIĆ GRBAC, dipl.ing.arh., pročelnica	
Mišljenje na plan: Mišljenje Javne ustanove Zavod za prostorno uređenje Istarske županije KLAŠA: 350-02/21-04/02, URBROJ: 2163-20/1-22-09 od 06. lipnja 2022.			
Pravna osoba koja je izradila plan: <b>APE d.o.o.</b> za arhitekturu, planiranje i ostale poslovne djelatnosti Ozaljska 61, 10000 Zagreb, telfax: 01/309-7572			
Pečat pravne osobe koja je izradila plan:		Odgovorna osoba:  SANDRA JAKOPEC, dipl.ing.arh.	
Odgovorni voditelj izrade nacrtu prijedloga plana:  SANDRA JAKOPEC, dipl.ing.arh.			
Stužni tim u izradi plana: MIRELA CORDAŠ, dipl.ing.arh. NIKA BOŽIĆ, dipl.ing.arh. VLAJKA ŽUNEC, mag.ing.arch. MARIJANA ZLODRE, mag.ing.arch.			
Pečat predstavničkog tijela:  M.P.		Predsjednik predstavničkog tijela:  _____	
Istovjetnost ovog prostornog plana s izvornikom objavio:		Pečat nadležnog tijela:  M.P.	