

4.19. GRADEVINSKO PODRUČJE - ERKOVČIĆI, HUM

- TERITORIJALNE I STATISTIČKE GRANICE**
- GRANICA GRADA BUZETA PREMA DGU
 - GRANICA STATISTIČKOG NASELJA PREMA DGU
- OSTALE GRANICE**
- GRANICA OBUHVATA PLANA
 - GRANICA GRADEVINSKOG PODRUČJA NASELJA
 - GRANICA IZDOJENOG GRADEVINSKOG PODRUČJA IZVAN NASELJA
 - GRANICA GRADEVINSKOG PODRUČJA - IZGRADENI DIO
 - GRADEVINSKO PODRUČJE - NEIZGRADENI DIO
 - GRANICA OBVEZNE IZRADE URBANISTIČKOG PLANA UREĐENJA
 - GRANICA POSTOJEĆEG URBANISTIČKOG PLANA UREĐENJA

- PROSTORI I POVRŠINE ZA RAZVOJ I UREĐENJE GRADEVINSKOG PODRUČJA NASELJA**
- GRADEVINSKO PODRUČJE NASELJA
 - DIO GRADEVINSKOG PODRUČJA NASELJA PROIZVODNE NAMENE
I - zanatlija, II - zanatlija, III - poljoprivreda
 - DIO GRADEVINSKOG PODRUČJA NASELJA GOSPODARSKE - POSLOVNE NAMENE
K - opća poslovna
 - DIO GRADEVINSKOG PODRUČJA NASELJA UGOSTITELJSKO-TURISTIČKE NAMENE
TZ - turistička zona
 - DIO GRADEVINSKOG PODRUČJA NASELJA SPORTSKO-REKREACIJSKE NAMENE
R - sportsko-rekreacijska zona
- POVRŠINE IZVAN NASELJA**
- GOSPODARSKA NAMJENA - PROIZVODNA
I1 - industrijska, I2 - zanatlija, I3 - energetska, I4 - poljoprivredna
 - GOSPODARSKA NAMJENA - POSLOVNA
K - opća poslovna, K1 - službena, K3 - komunalno servisa
 - GOSPODARSKA NAMJENA - UGOSTITELJSKO TURISTIČKA
TZ - turistička poslovna, TZP - turističko-rekreacijska poslovna
 - SPORTSKO REKREACIJSKA NAMJENA
R - sportsko-rekreacijska zona, R1 - sportski centar, R2 - paradižnjak i iznajmljivanje
 - JAVNA DRUŠTVENA NAMJENA
D - muzej
 - POVRŠINE INFRASTRUKTURNIH SUSTAVA
IS - saobraćajna infrastruktura
 - GROBLJE

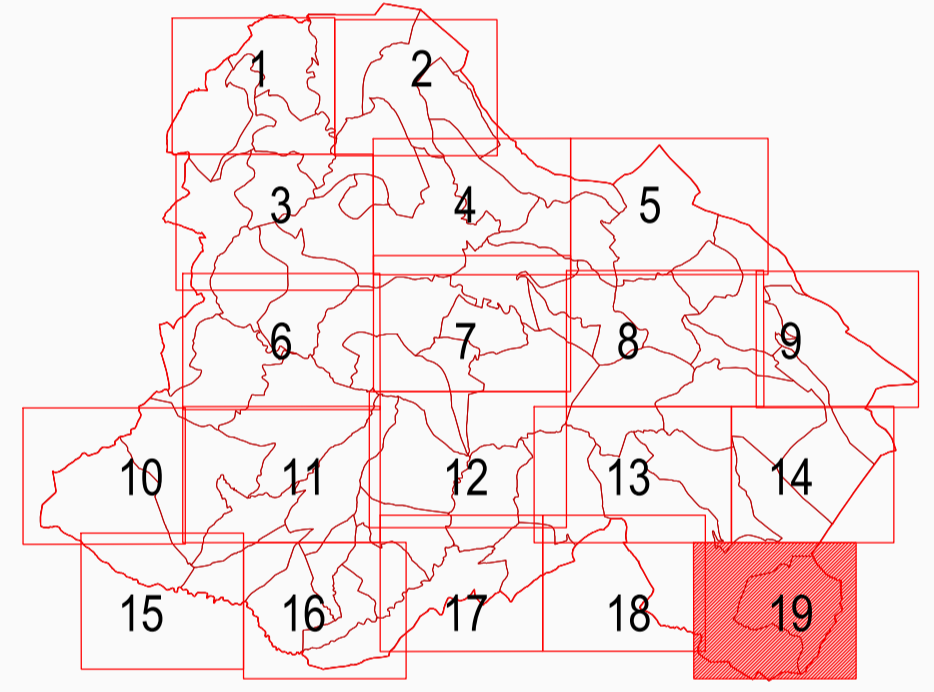

Županija: ISTARSKA		Grad: BUZET	
Naziv prostornog plana: III. IZMJENE I DOPUNE PROSTORNOG PLANA UREĐENJA GRADA BUZETA			
Naziv kartografskog prikaza: GRADEVINSKO PODRUČJE - ERKOVČIĆI, HUM			
Broj kartografskog prikaza: 4.19.		Mjerilo kartografskog prikaza: 1 : 5 000	
Odluka o izradi plana: Službene novine Grada Buzeta 1/21, 7/21, 1/22		Odluka predstavničkog tijela o donošenju plana: Službene novine Grada Buzeta 5/22	
Javna rasprava (datum objave): 12. svibnja 2022. (Glas Istre)		Javni uvod održan: Od 13. svibnja do 27. svibnja 2022.	
Pečat tijela odgovornog za provođenje javne rasprave: M.P.		Odgovorna osoba za provođenje javne rasprave: ANICA MILKOVIĆ GRBAC, dipl.ing.arch., pročelnica	
Mišljenje na plan: Mišljenje Javne ustanove Zavod za prostorno uređenje Istarske županije KLASA: 350-02/21-04/02, URBROJ: 2163-20/1-22-09 od 06. lipnja 2022.			
Pravna osoba koja je izradila plan: APE d.o.o. za arhitekturu, planiranje i ostale poslovne djelatnosti Ozaljska 61, 10000 Zagreb, telfax. 01/309-7572			
Pečat pravne osobe koja je izradila plan:		Odgovorna osoba: SANDRA JAKOPEC, dipl.ing.arch.	
Odgovorni voditelj izrade nacrtu prijedloga plana: SANDRA JAKOPEC, dipl.ing.arch.			
Štupoži tim u izradi plana: MIRELA CORDAŠ, dipl.ing.arch., NIKŠA BOŽIĆ, dipl.ing.arch., VLAJKA ŽUNEC, mag.ing.arch., MARIJANA ZLODRE, mag.ing.arch.			
Pečat predstavničkog tijela: M.P.		Predsjednik predstavničkog tijela:	
Isključivost ovog prostornog plana s izvornikom ovrhava:		Pečat nadležnog tijela: M.P.	

PROSTORNI PLAN UREĐENJA GRADA BUZETA - III. IZMJENE I DOPUNE