

**4.9. GRADEVINSKO PODRUČJE  
- KOMPANJ, RIM, ROČ, ROČKO POLJE**

- TERITORIJALNE I STATISTIČKE GRANICE
- GRANICA GRADA BUZETA PREMA DGU
  - GRANICA STATISTIČKOG NASELJA PREMA DGU
- OSTALE GRANICE
- GRANICA OBUHVATA PLANA
  - GRANICA GRADEVINSKOG PODRUČJA NASELJA
  - GRANICA IZVOJENOG GRADEVINSKOG PODRUČJA IZVAN NASELJA
  - GRADEVINSKO PODRUČJE - IZGRADENI DIO
  - GRADEVINSKO PODRUČJE - NEIZGRADENI DIO
  - GRANICA OBEVNE IZRADE URBANISTIČKOG PLANA UREĐENJA
  - GRANICA POSTOJEĆEG URBANISTIČKOG PLANA UREĐENJA

- PROSTORI I POVRŠINE ZA RAZVOJ I UREĐENJE  
GRADEVINSKO PODRUČJE NASELJA
- GRADEVINSKO PODRUČJE NASELJA
- DIO GRADEVINSKOG PODRUČJA NASELJA PROIZVODNE NAMJENE  
I - zanatlija, II - zanatlija, III - poljoprivreda
  - DIO GRADEVINSKOG PODRUČJA NASELJA GOSPODARSKE - POSLOVNE NAMJENE  
K - opća poslovna
  - DIO GRADEVINSKOG PODRUČJA NASELJA UGOSTITELJSKO-TURISTIČKE NAMJENE  
TZ - turistička zona
  - DIO GRADEVINSKOG PODRUČJA NASELJA SPORTSKO-REKREACIJSKE NAMJENE  
R - sportsko-rekreacijska
- POVRŠINE IZVAN NASELJA
- GOSPODARSKA NAMJENA - PROIZVODNA  
I1 - zanatlijska, I2 - zanatlija, I3 - energetska, I4 - poljoprivredna
  - GOSPODARSKA NAMJENA - POSLOVNA  
K - opća poslovna, K1 - uslužna, K3 - komunalno servisa
  - GOSPODARSKA NAMJENA - UGOSTITELJSKO TURISTIČKA  
TZ - turističko područje, TZP - turističko razvojno područje
  - SPORTSKO REKREACIJSKA NAMJENA  
R2 - sportski centar, R3 - energetska zona, R4 - polivalentni sportski centar, R5 - paragliding i zlatenje
  - JAVNA DRUŠTVENA NAMJENA  
D6 - muzej
  - POVRŠINE INFRASTRUKTURNIH SUSTAVA  
IS
  - GROBLJE

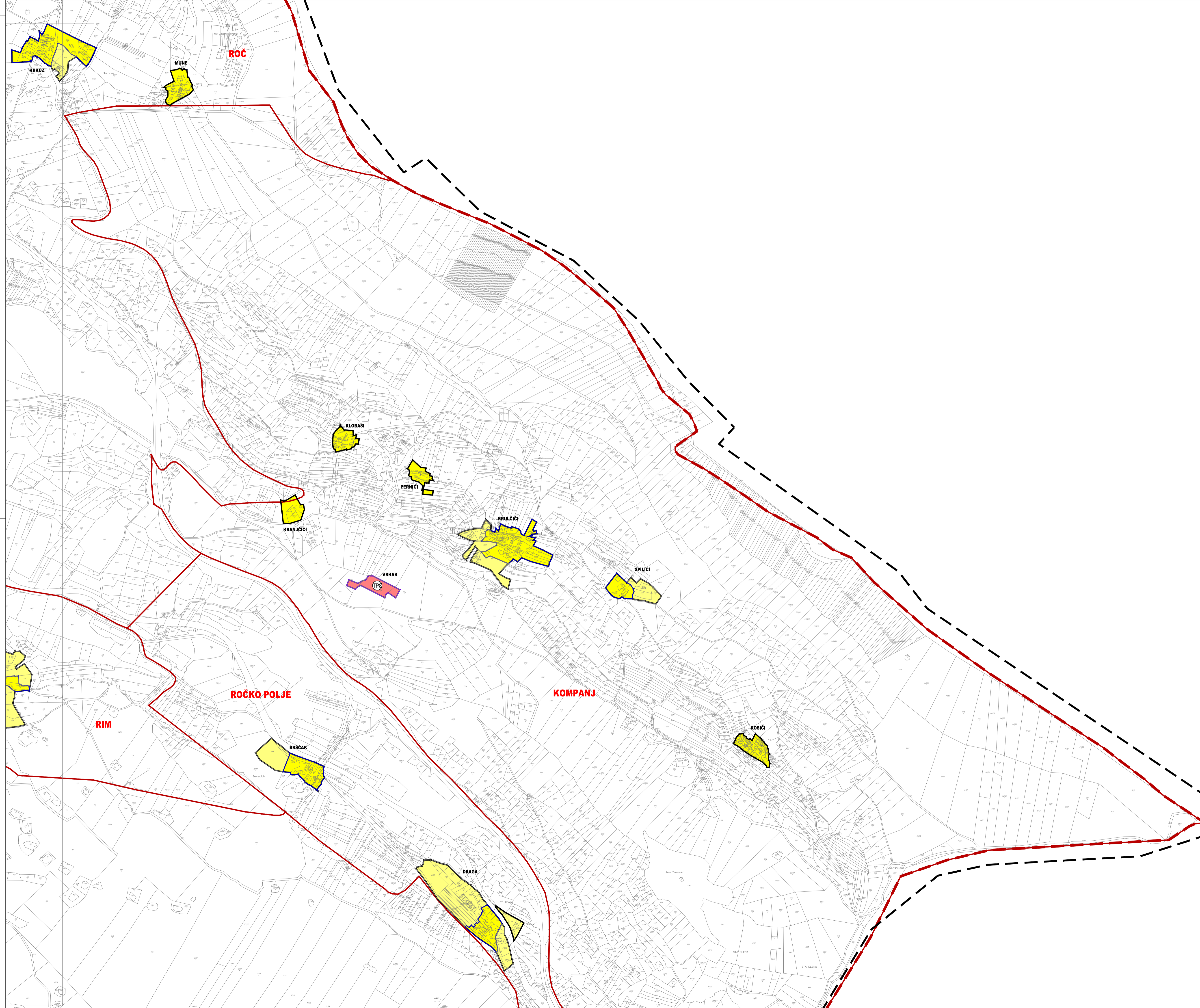
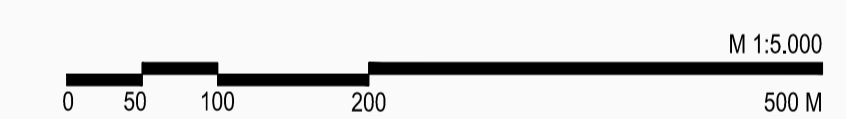
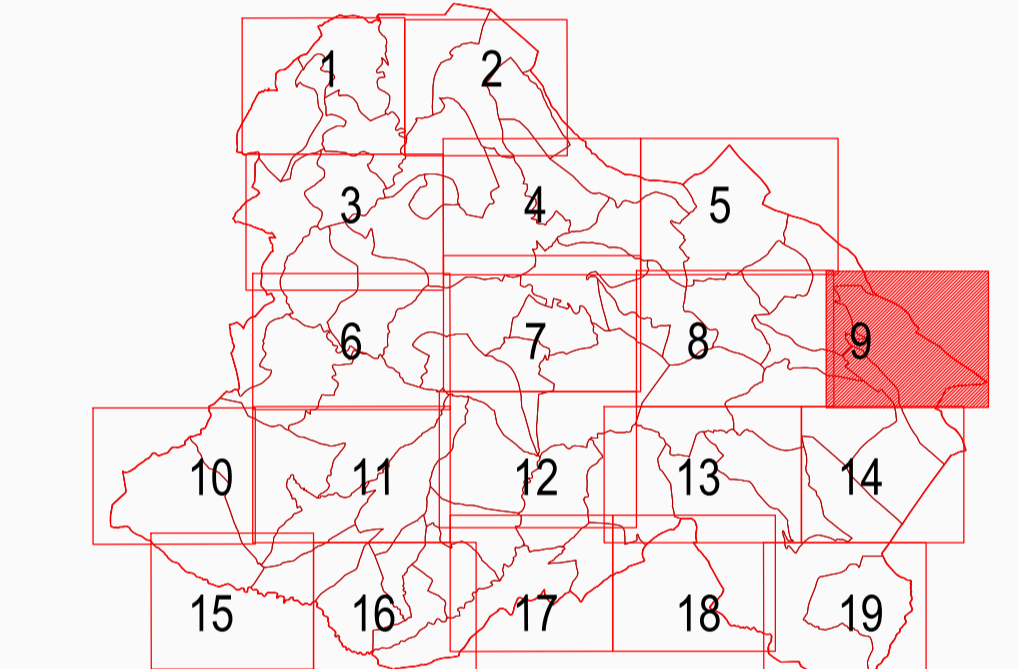

Županija:	ISTARSKA	Grad:	BUZET
Naziv prostornog plana: <b>III. IZMJENE I DOPUNE PROSTORNOG PLANA UREĐENJA GRADA BUZETA</b>			
Naziv kartografskog prikaza: <b>GRADEVINSKO PODRUČJE - KOMPANJ, RIM, ROČ, ROČKO POLJE</b>			
Broj kartografskog prikaza:	4.9.	Mjerilo kartografskog prikaza:	1 : 5 000
Odluka o izradi plana: Službene novine Grada Buzeta 1/21, 7/21, 1/22 Javna rasprava (datum objave): 12. svibnja 2022. (Glas Istre)		Odluka predstavničkog tijela o donošenju plana: Službene novine Grada Buzeta 5/22 Javni uvid održan: Od 13. svibnja do 27. svibnja 2022.	
Pečat tijela odgovornog za provođenje javne rasprave: M.P.		Odgovorna osoba za provođenje javne rasprave: ANICA MILKOVIĆ GRBAC, dipl.ing.arch., pročelnica	
Mišljenje na plan: Mišljenje Javne ustanove Zavod za prostorno uređenje Istarske županije KLASA: 350-02/21-04/02, URBROJ: 2163-20/1-22-09 od 06. lipnja 2022.			
Pravna osoba koja je izradila plan: APE d.o.o. za arhitekturu, planiranje i ostale poslovne djelatnosti Ozaljska 61, 10000 Zagreb, telfax: 01/309-7572		Odgovorna osoba: SANDRA JAKOPEC, dipl.ing.arch.	
Odgovorni voditelj izrade nacrtu prijedloga plana: SANDRA JAKOPEC, dipl.ing.arch.			
Službeni tim u izradi plana: MIRELA CORDAŠ, dipl.ing.arch. NIKAŠA BOŽIĆ, dipl.ing.arch. VLAJKA ŽUNEC, mag.ing.arch. MARIJANA ZLODRE, mag.ing.arch.		Predsjednik predstavničkog tijela:	
Pečat predstavničkog tijela: M.P.		Pečat nadležnog tijela: M.P.	
Ispravnost ovog prostornog plana s izvornikom ovjerava:			

PROSTORNI PLAN UREĐENJA GRADA BUZETA - III. IZMJENE I DOPUNE