

- 4.11. GRADEVINSKO PODRUČJE**
- BARUŠIĆI, KLARIĆI, PALADINI, PRAČANA, SENJ, SOVINJAK, SOVINJSKA BRDA, VRH
- TERITORIJALNE I STATISTIČKE GRANICE
 - GRANICA GRADA BUZETA PREMA DGU
 - GRANICA STATISTIČKOG NASELJA PREMA DGU
 - OSTALE GRANICE
 - GRANICA OBUHVATA PLANA
 - GRANICA GRADEVINSKOG PODRUČJA NASELJA
 - GRANICA IZVOJENOG GRADEVINSKOG PODRUČJA IZVAN NASELJA
 - GRABEVINSKO PODRUČJE - IZGRABENI DIO
 - GRABEVINSKO PODRUČJE - NEIZGRABENI DIO
 - GRANICA OBAVEZNOG URBANISTIČKOG PLANA UREĐENJA
 - GRANICA POSTOJEĆEG URBANISTIČKOG PLANA UREĐENJA
 - OZNAKA IZMJENA GRADEVINSKOG PODRUČJA (USKLADJENJE SA ZPU)

- PROSTORI I POVRŠINE ZA RAZVOJ I UREĐENJE GRADEVINSKOG PODRUČJA NASELJA**
- GRADEVINSKO PODRUČJE NASELJA
 - DIO GRADEVINSKOG PODRUČJA NASELJA PROIZVODNE NAMENE (I - zanatlija, II - poljoprivreda)
 - DIO GRADEVINSKOG PODRUČJA NASELJA GOSPODARSKE - POSLOVNE NAMENE (K - opća poslovna)
 - DIO GRADEVINSKOG PODRUČJA NASELJA UGOSTITELJSKO-TURISTIČKE NAMENE (TZ - turističko posredništvo)
 - DIO GRADEVINSKOG PODRUČJA NASELJA SPORTSKO-REKREACIJSKE NAMENE (R - sportski prostor, RS - poslovni sportski centar, RS - paraproljetni i zaganje)
 - GROBLJE
- POVRŠINE IZVAN NASELJA**
- GOSPODARSKA NAMENA - PROIZVODNA (I - zanatlija, II - zanatlija, III - zanatlija, IV - zanatlija, V - zanatlija)
 - GOSPODARSKA NAMENA - POSLOVNA (K - opća poslovna, K1 - uslužna, K2 - komunalna servisa)
 - GOSPODARSKA NAMENA - UGOSTITELJSKO TURISTIČKA (TZ - turističko posredništvo, TRP - turističko razvojni područje)
 - SPORTSKO REKREACIJSKA NAMENA (R - sportski prostor, RS - poslovni sportski centar, RS - paraproljetni i zaganje)
 - JAVNA GRUŠTVENA NAMENA (D - muzej)
 - POVRŠINE INFRASTRUKTURNIH SUSTAVA (IS - javna infrastruktura)
 - GROBLJE

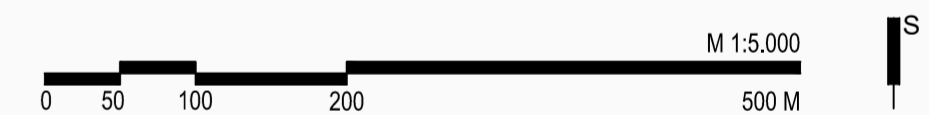
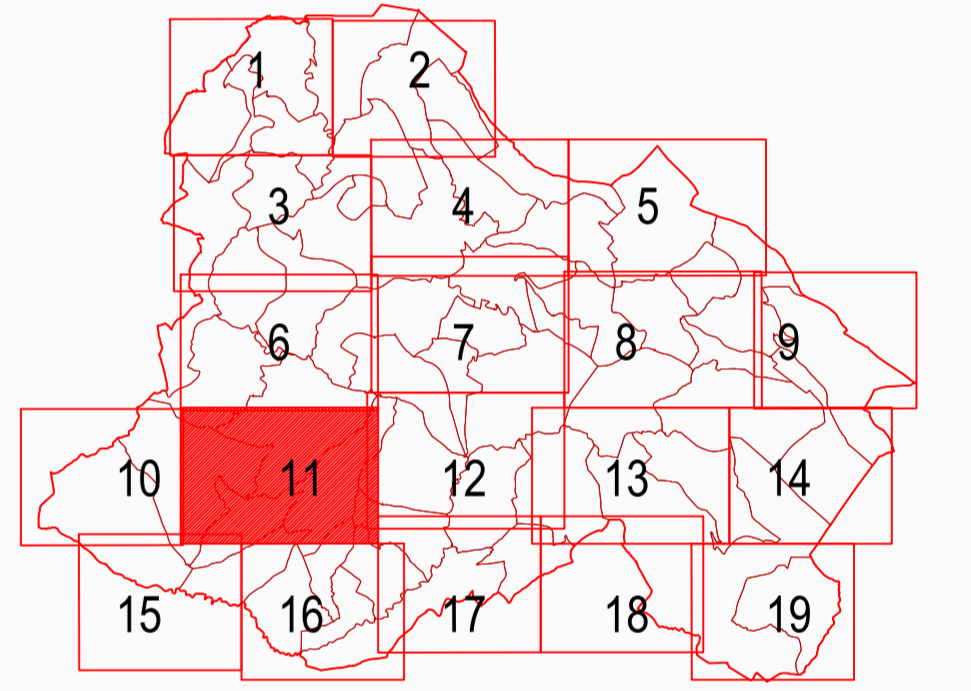

Zupanja:	ISTARSKA	Grad:	BUZET
Naziv prostornog plana:	III. IZMJENE I DOPUNE PROSTORNOG PLANA UREĐENJA GRADA BUZETA PRIDJELOG PLANA		
Naziv kartografskog prikaza:	GRADEVINSKO PODRUČJE - BARUŠIĆI, KLARIĆI, PALADINI, PRAČANA, SENJ, SOVINJAK, SOVINJSKA BRDA, VRH		
Broj kartografskog prikaza:	4.11.	Mjerilo kartografskog prikaza:	1 : 5 000
Odluka o izradi plana:	Odluka predstavničkog tijela o donošenju plana:		
Službene novine Grada Buzeta 1/21, 7/21, 1/22	Javna rasprava (datum objave):		
Javna rasprava (datum objave):	Javni uvid ovdje:		
Pečat tijela odgovornog za provođenje javne rasprave:	Odgovorna osoba za provođenje javne rasprave:		
M.P.	ANICA MILKOVIĆ GRBAC, dipl.ing.arh., pročelnica		
Suglasnost na plan:	Odgovorna osoba koja je izradila plan:		
	APE d.o.o. za arhitekturu, planiranje i ostale poslovne djelatnosti Ozajska 61, 10000 Zagreb, tel/fax: 01/309-7572		
	Pečat pravne osobe koja je izradila plan:		
	SANDRA JAKOPEC, dipl.ing.arh.		
Odgovorni voditelj izrade nacrtu prijedloga plana:	Pečat predstavničkog tijela:		
SANDRA JAKOPEC, dipl.ing.arh.	M.P.		
Stručni tim u izradi plana:	Pečat nadležnog tijela:		
MIRELA CORDAŠ, dipl.ing.arh. NIKŠA BOŽIĆ, dipl.ing.arh. PLATKA ŽUNEC, mag.ing.arch. MARIJANA ŽLODRE, mag.ing.arch.	M.P.		
Pečat predstavničkog tijela:	M.P.		

PROSTORNI PLAN UREĐENJA GRADA BUZETA - III. IZMJENE I DOPUNE