

4.12. GRAĐEVINSKO PODRUČJE - KLARIĆI, KRUŠVARI, PRODANI, RAČICE, SOVINJAK

- TERRITORIJALNE I STATISTIČKE GRANICE**
- GRANICA GRADA BUZETA PREMA DGU
 - GRANICA STATISTIČKOG NASELJA PREMA DGU
- OSTALE GRANICE**
- GRANICA OBUHVATA PLANA
 - GRANICA GRAĐEVINSKOG PODRUČJA NASELJA
 - GRANICA IZVOJENOG GRAĐEVINSKOG PODRUČJA IZVAN NASELJA
 - GRAĐEVINSKO PODRUČJE - IZGRABENI DIO
 - GRAĐEVINSKO PODRUČJE - NEIZGRABENI DIO
 - GRANICA OBAVEZNOG URBANISTIČKOG PLANA UREĐENJA
 - GRANICA POSTOJEĆEG URBANISTIČKOG PLANA UREĐENJA
- OZNAKA IZMJENA GRAĐEVINSKOG PODRUČJA (USKLADJENJE SA ZPU)**

- PROSTORI I POVRŠINE ZA RAZVOJ I UREĐENJE GRAĐEVINSKOG PODRUČJA NASELJA**
- GRAĐEVINSKO PODRUČJE NASELJA
 - DIO GRAĐEVINSKOG PODRUČJA NASELJA PROIZVODNE NAMENE
 - I1 - zanatlijska, I2 - zanatlijska, I3 - zanatlijska, I4 - zanatlijska
 - DIO GRAĐEVINSKOG PODRUČJA NASELJA GOSPODARSKE - POSLOVNE NAMENE
 - K - opća poslovna, K1 - uslužna, K2 - komunalna poslovna
 - DIO GRAĐEVINSKOG PODRUČJA NASELJA UGOSTITELJSKO-TURISTIČKE NAMENE
 - TZ - turističko
 - DIO GRAĐEVINSKOG PODRUČJA NASELJA SPORTSKO-REKREACIJSKE NAMENE
 - R
 - GRUBLJE
- POVRŠINE IZVAN NASELJA**
- GOSPODARSKA NAMENA - PROIZVODNA
 - I1 - zanatlijska, I2 - zanatlijska, I3 - zanatlijska, I4 - zanatlijska
 - GOSPODARSKA NAMENA - POSLOVNA
 - K - opća poslovna, K1 - uslužna, K2 - komunalna poslovna
 - GOSPODARSKA NAMENA - UGOSTITELJSKO TURISTIČKA
 - TP - turističko, TRP - turističko razvojni podružje
 - SPORTSKO REKREACIJSKA NAMENA
 - RZ - sportski prostor, RS - sportski prostor, RB - sportski prostor, RR - sportski prostor i zaganje
 - JAVNA GRUŠTVENA NAMENA
 - D6 - mjesto
 - POVRŠINE INFRASTRUKTURNIH SUSTAVA
 - GRUBLJE

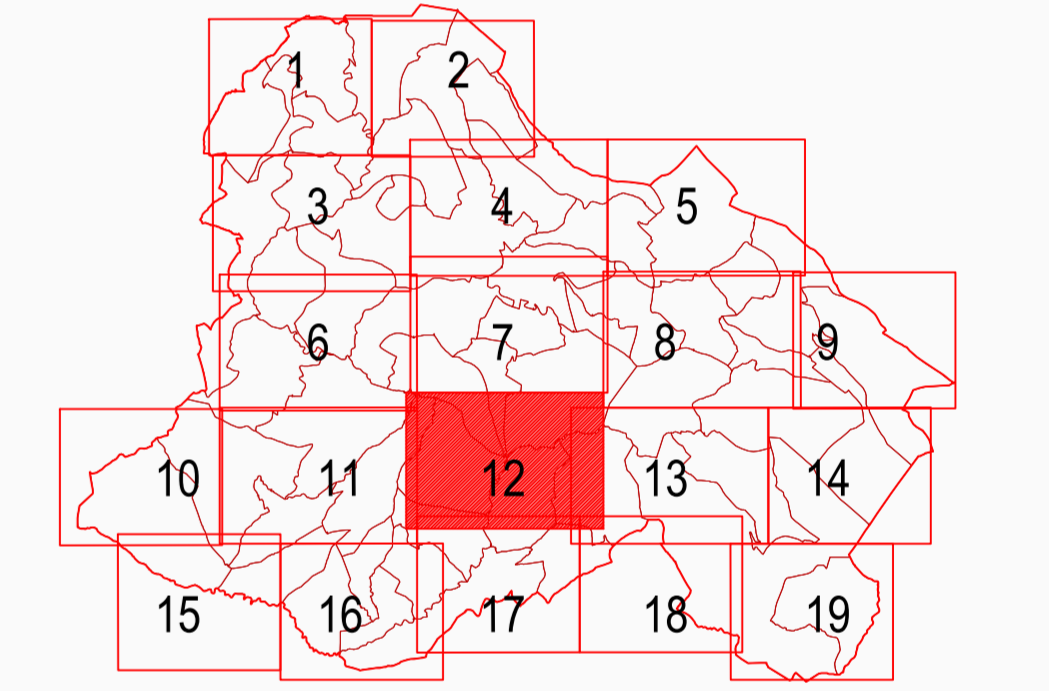

Zupanja:	ISTARSKA	Grad:	BUZET
Naziv prostornog plana:	III. IZMJENE I DOPUNE PROSTORNOG PLANA UREĐENJA GRADA BUZETA PRIDLOG PLANA		
Naziv kartografskog prikaza:	GRAĐEVINSKO PODRUČJE - KLARIĆI, KRUŠVARI, PRODANI, RAČICE, SOVINJAK		
Broj kartografskog prikaza:	4.12.	Mjerilo kartografskog prikaza:	1 : 5 000
Obilježje o izradi plana:	Službene novine Grada Buzeta 1/21, 7/21, 1/22	Obilježje predstavnčkog tijela o donošenju plana:	
Javna rasprava (datum objave):		Javni uvid odžblje:	
Pečat tijela odgovornog za provođenje javne rasprave:	M.P.	Odgovorna osoba za provođenje javne rasprave:	ANICA MILKOVIĆ GRBAC, dipl.ing.arh., pročelnica
Suglasnost na plan:			
Pravna osoba koja je izradila plan:	APE d.o.o. za arhitekturu, planiranje i ostale poslovne djelatnosti Ozajska 61, 10000 Zagreb, tel/fax: 01/309-7572		
Pečat pravne osobe koja je izradila plan:		Odgovorna osoba:	SANDRA JAKOPEC, dipl.ing.arh.
Odgovorni voditelj izrade nacrtu prijedloga plana:	SANDRA JAKOPEC, dipl.ing.arh.		
Stručni tim u izradi plana:	MIRELA CORDAŠ, dipl.ing.arh. NIKŠA BOŽIĆ, dipl.ing.arh. PLATKA ŽUNEC, mag.ing.arch. MARIJANA ŽLODRE, mag.ing.arch.		
Pečat predstavnčkog tijela:	M.P.	Predsjednik predstavnčkog tijela:	
Iskopijsnost ovog prostornog plana u izvornikom očitavanju:		Pečat nadležnog tijela:	M.P.

PROSTORNI PLAN UREĐENJA GRADA BUZETA - III. IZMJENE I DOPUNE