

4.13. GRAĐEVINSKO PODRUČJE - BLATNA VAS, BRNOBIĆI, FORČIĆI, HUM, KRUŠVARI

- TERRITORIJALNE I STATISTIČKE GRANICE**
- GRANICA GRADA BUZETA PREMA DGU
 - GRANICA STATISTIČKOG NASELJA PREMA DGU
- OSTALE GRANICE**
- GRANICA OBUHVATA PLANA
 - GRANICA GRAĐEVINSKOG PODRUČJA NASELJA
 - GRANICA IZDOJENOG GRAĐEVINSKOG PODRUČJA IZVAN NASELJA
 - GRAĐEVINSKO PODRUČJE - IZGRABENI DIO
 - GRAĐEVINSKO PODRUČJE - NEIZGRABENI DIO
 - GRANICA OBAVEZNOG URBANISTIČKOG PLANA UREĐENJA
 - GRANICA POSTOJEĆEG URBANISTIČKOG PLANA UREĐENJA
- OZNAKA IZMJENA GRAĐEVINSKOG PODRUČJA (USKLABENJE SA ZPU)**

- PROSTORI I POVRŠINE ZA RAZVOJ I UREĐENJE GRAĐEVINSKOG PODRUČJA NASELJA**
- GRAĐEVINSKO PODRUČJE NASELJA
 - DIO GRAĐEVINSKOG PODRUČJA NASELJA PROIZVODNE NAMJENE (I - zanatlija, II - poljoprivreda)
 - DIO GRAĐEVINSKOG PODRUČJA NASELJA GOSPODARSKE - POSLOVNE NAMJENE (K - opća poslova)
 - DIO GRAĐEVINSKOG PODRUČJA NASELJA UGOSTITELJSKO-TURISTIČKE NAMJENE (T2 - turističko razvojni podzvez)
 - DIO GRAĐEVINSKOG PODRUČJA NASELJA SPORTSKO-REKREACIJSKE NAMJENE (R)
 - GRABLJE
- POVRŠINE IZVAN NASELJA**
- GOSPODARSKA NAMJENA - PROIZVODNA (I1 - zanatlijska, II - zanatlijska, III - zanatlijska, IV - zanatlijska)
 - GOSPODARSKA NAMJENA - POSLOVNA (K - opća poslova, K1 - uslužna, K2 - komercijalna)
 - GOSPODARSKA NAMJENA - UGOSTITELJSKO-TURISTIČKA (T - turističko razvojni podzvez)
 - SPORTSKO REKREACIJSKA NAMJENA (R - sportski centar, R1 - sportski centar, R2 - sportski centar, R3 - sportski centar, R4 - sportski centar, R5 - sportski centar)
 - JAVNA DRUŠTVENA NAMJENA (D - muzej)
 - POVRŠINE INFRASTRUKTURNIH SUSTAVA (IS)
 - GRABLJE

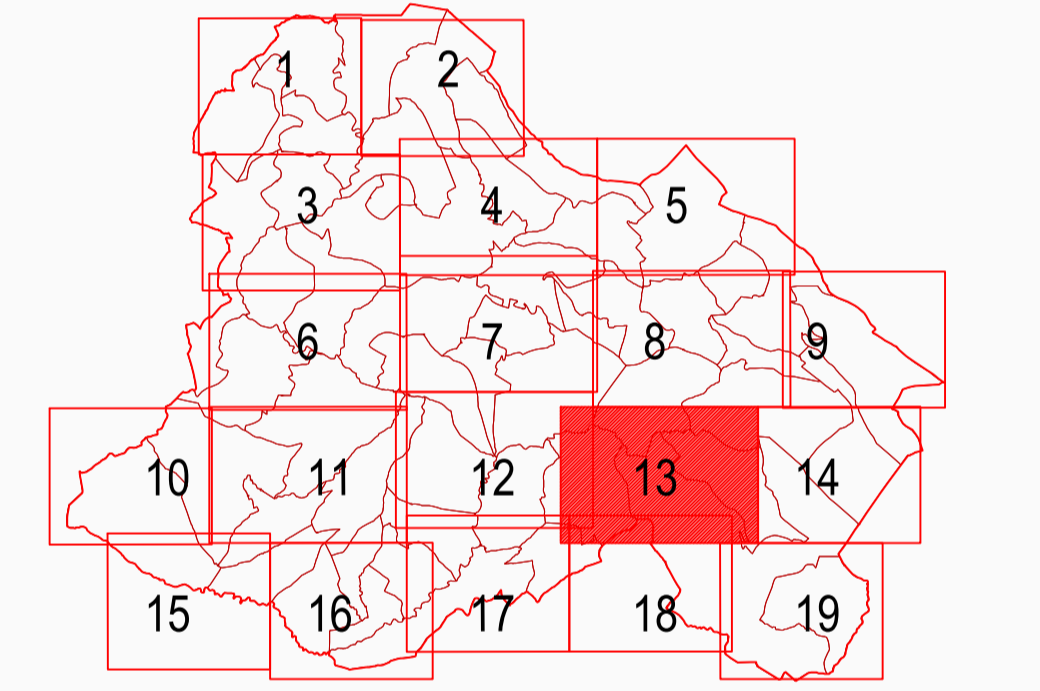

Zupanja:	ISTARSKA	Grad:	BUZET
Naziv prostornog plana: III. IZMJENE I DOPUNE PROSTORNOG PLANA UREĐENJA GRADA BUZETA PRIJEDLOG PLANA			
Naziv kartografskog prikaza: GRAĐEVINSKO PODRUČJE - BLATNA VAS, BRNOBIĆI, FORČIĆI, HUM, KRUŠVARI			
Broj kartografskog prikaza:	4.13.	Mjerilo kartografskog prikaza:	1 : 5 000
Odluka o izradi plana:	Službene novine Grada Buzeta 1/21, 7/21, 1/22	Odluka predstavničkog tijela o donošenju plana:	
Javna rasprava (datum objave):		Javni uvid odraž:	
Počat tijela odgovornog za provođenje javne rasprave:	M.P.	Odgovorna osoba za provođenje javne rasprave:	ANICA MILKOVIĆ GRBAC, dipl.ing.arh., pročelnica
Suglasnost na plan:			
Pravna osoba koja je izradila plan: APE d.o.o. za arhitekturu, planiranje i ostale poslovne djelatnosti Ozaljska 61, 10000 Zagreb, tel/fax: 01/309-7572			
Počat pravne osobe koja je izradila plan:		Odgovorna osoba:	SANDRA JAKOPEC, dipl.ing.arh.
Odgovorni voditelj izrade nacrtu prijedloga plana: SANDRA JAKOPEC, dipl.ing.arh.			
Stručni tim u izradi plana: MIRELA ČORDAŠ, dipl.ing.arh. NIRŠA BOŽIĆ, dipl.ing.arh. VLATKA ŽINEC, mag.ing.arch. MARIJANA ZLODRE, mag.ing.arch.			
Počat predstavničkog tijela:	M.P.	Predsjednik predstavničkog tijela:	
Istovjetnost ovog prostornog plana s izvornikom objavljuje:		Počat nadležnog tijela:	M.P.

PROSTORNI PLAN UREĐENJA GRADA BUZETA - III. IZMJENE I DOPUNE