

4.15. GRAĐEVINSKO PODRUČJE - SENJ, SOVIŠĆINA

- TERITORIJALNE I STATISTIČKE GRANICE**
- GRANICA GRADA BUZETA PREMA DGU
 - GRANICA STATISTIČKOG NASELJA PREMA DGU
- OSTALE GRANICE**
- GRANICA OBUHVATA PLANA
 - GRANICA GRAĐEVINSKOG PODRUČJA NASELJA
 - GRANICA IZDOJENOG GRAĐEVINSKOG PODRUČJA IZVAN NASELJA
 - GRANICA IZDOJENOG GRAĐEVINSKOG PODRUČJE - IZGRADENI DIO
 - GRANICA IZDOJENOG GRAĐEVINSKOG PODRUČJE - NEIZGRADENI DIO
 - GRANICA OBAVEZNOG URBANISTIČKOG PLANA UREĐENJA
 - GRANICA POSTOJEĆEG URBANISTIČKOG PLANA UREĐENJA
- OZNAKA IZMJENA GRAĐEVINSKOG PODRUČJA (USKLADJENJE SA ZPU)**

- PROSTORI I POVRŠINE ZA RAZVOJ I UREĐENJE GRAĐEVINSKOG PODRUČJE NASELJA**
- GRAĐEVINSKO PODRUČJE NASELJA**
- DIO GRAĐEVINSKOG PODRUČJA NASELJA PROIZVODNE NAMJENE (I - zanatlija, II - poljoprivreda)
 - DIO GRAĐEVINSKOG PODRUČJA NASELJA GOSPODARSKE - POSLOVNE NAMJENE (K - opća poslovna)
 - DIO GRAĐEVINSKOG PODRUČJA NASELJA UGOSTITELJSKO-TURISTIČKE NAMJENE (TZ - turistička zona)
 - DIO GRAĐEVINSKOG PODRUČJA NASELJA SPORTSKO-REKREACIJSKE NAMJENE (R)
- POVRŠINE IZVAN NASELJA**
- GOSPODARSKA NAMJENA - PROIZVODNA (I - industrijska, II - zanatlija, III - energetska, IV - poljoprivredna)
 - GOSPODARSKA NAMJENA - POSLOVNA (K - opća poslovna, K1 - službena, K3 - komunalno servisa)
 - GOSPODARSKA NAMJENA - UGOSTITELJSKO-TURISTIČKA (T - turističko područje, TP - turističko razvojno područje)
 - SPORTSKO REKREACIJSKA NAMJENA (R - tereni za sport, RS - energetska sportski, RE - poslovni sportski centar, RR - paravajding i iznajmljivanje)
 - JAVNA DRUŠTVENA NAMJENA (D - muzej)
 - POVRŠINE INFRASTRUKTURNIH SUSTAVA (IS)
- GRUBLJE**

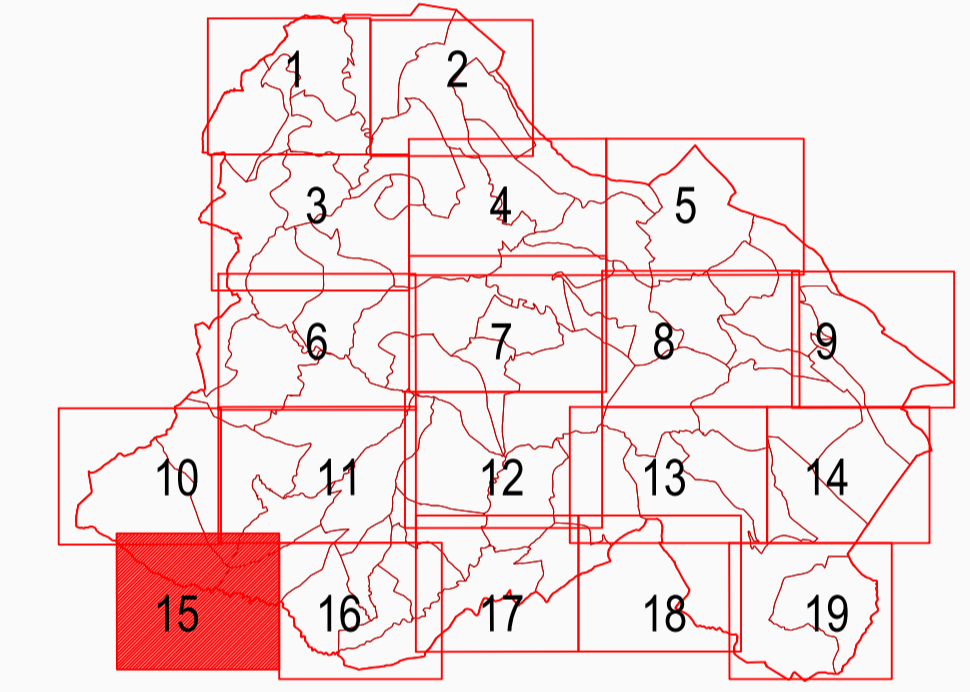

Zupanija:	ISTARSKA	Grad:	BUZET
Naziv prostornog plana:	III. IZMJENE I DOPUNE PROSTORNOG PLANA UREĐENJA GRADA BUZETA PRJEDLOG PLANA		
Naziv kartografskog prikaza:	GRAĐEVINSKO PODRUČJE - SENJ, SOVIŠĆINA		
Broj kartografskog prikaza:	4.15.	Mjerilo kartografskog prikaza:	1 : 5 000
Odluka o izradi plana:	Odluka predstavničkog tijela o donošenju plana:		
Službene novine Grada Buzeta 1/21, 7/21, 1/22	Javna rasprava (datum objave):		
Javna rasprava (datum objave):	Javni uvod održan:		
Pečat tijela odgovornog za provođenje javne rasprave:	Odgovorna osoba za provođenje javne rasprave:		
M.P.	ANICA MILKOVIĆ GRBAC, dipl.ing.arh., pročelnica		
Suglasnost na plan:			
Pravna osoba koja je izradila plan:	APE d.o.o. za arhitekturu, planiranje i ostale poslovne djelatnosti Ozaljaska 61, 10000 Zagreb, tel/fax. 01/309-7572		
Pečat pravne osobe koja je izradila plan:	Odgovorna osoba:		
	SANDRA JAKOPEC, dipl.ing.arh.		
Odgovorni voditelj izrade nacrtu prijedloga plana:	SANDRA JAKOPEC, dipl.ing.arh.		
Stručni tim u izradi plana:	MIRELA CORDAŠ, dipl.ing.arh. NIKA BOŽIĆ, dipl.ing.arh. VLATKA ŽUNEC, mag.ing.arch. MARIJANA ZLODRE, mag.ing.arch.		
Pečat predstavničkog tijela:	Predsjednik predstavničkog tijela:		
M.P.			
Ispravnost ovog prostornog plana s izvornikom ovjereva:	Pečat nadležnog tijela:		
	M.P.		

PROSTORNI PLAN UREĐENJA GRADA BUZETA - III. IZMJENE I DOPUNE