

- 4.16. GRADEVINSKO PODRUČJE - BARUŠIĆI, MARČENEGLA, NEGNAR, PALADINI, ŠČULCI**
- TERITORIJALNE I STATISTIČKE GRANICE
 - GRANICA GRADA BUZETA PREMA DGU
 - GRANICA STATISTIČKOG NASELJA PREMA DGU
 - OSTALE GRANICE
 - GRANICA OBUHVATA PLANA
 - GRANICA GRADEVINSKOG PODRUČJA NASELJA
 - GRANICA IZDOJENOG GRADEVINSKOG PODRUČJA IZVAN NASELJA
 - GRANICA GRADEVINSKOG PODRUČJE - IZGRADENI DIO
 - GRANICA GRADEVINSKOG PODRUČJE - NEIZGRADENI DIO
 - GRANICA OBAVEZNOG URBANISTIČKOG PLANA UREĐENJA
 - GRANICA POSTOJEĆEG URBANISTIČKOG PLANA UREĐENJA
 - OZNAKA IZMJENA GRADEVINSKOG PODRUČJA (USKLADJENJE SA ZPU)

- PROSTORI I PLOŠTINE ZA RAZVOJ I UREĐENJE GRADEVINSKOG PODRUČJA NASELJA**
- GRADEVINSKO PODRUČJE NASELJA
 - DIO GRADEVINSKOG PODRUČJA NASELJA PROIZVODNE NAMJENE
 - I - industrijska, I2 - zanatlija, I3 - energetska, I4 - poljoprivredna
 - DIO GRADEVINSKOG PODRUČJA NASELJA GOSPODARSKE - POSLOVNE NAMJENE
 - K - opća poslovna, K1 - uslužna, K3 - komunalno servisa
 - DIO GRADEVINSKOG PODRUČJA NASELJA UGOSTITELJSKO-TURISTIČKE NAMJENE
 - TZ - turistička zona
 - DIO GRADEVINSKOG PODRUČJA NASELJA SPORTSKO-REKREACIJSKE NAMJENE
 - R - turističko područje, RP - turističko naselje, RS - poslovni sportski centar, RR - paravajding i znanjevanje
 - POVRŠINE IZVAN NASELJA
 - GOSPODARSKA NAMJENA - PROIZVODNA
 - I1 - industrijska, I2 - zanatlija, I3 - energetska, I4 - poljoprivredna
 - GOSPODARSKA NAMJENA - POSLOVNA
 - K - opća poslovna, K1 - uslužna, K3 - komunalno servisa
 - GOSPODARSKA NAMJENA - UGOSTITELJSKO TURISTIČKA
 - T - turističko područje, TP - turističko naselje, TR - poslovni sportski centar
 - SPORTSKO REKREACIJSKA NAMJENA
 - RZ - turističko područje, RP - turističko naselje, RS - poslovni sportski centar, RR - paravajding i znanjevanje
 - JAVNA DRUŠTVENNA NAMJENA
 - D - muzej
 - POVRŠINE INFRASTRUKTURNIH SUSTAVA
 - IS - IS
 - GRUBLJE

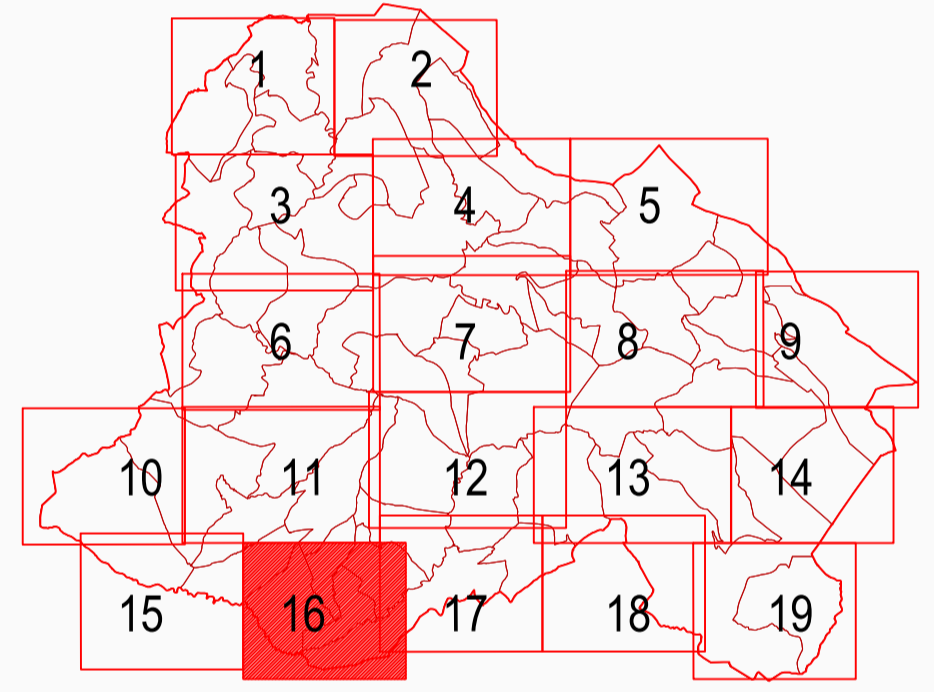

Zupanija:	ISTARSKA	Grad:	BUZET
Naziv prostornog plana:			
III. IZMJENE I DOPUNE PROSTORNOG PLANA UREĐENJA GRADA BUZETA PRIJEDLOG PLANA			
Naziv kartografskog prikaza:			
GRADEVINSKO PODRUČJE - BARUŠIĆI, MARČENEGLA, NEGNAR, PALADINI, ŠČULCI			
Broj kartografskog prikaza:	4.16.	Mjerilo kartografskog prikaza:	1 : 5 000
Odluka o izradi plana:			
Službene novine Grada Buzeta 1/21, 7/21, 1/22		Odluka predstavničkog tijela o donošenju plana:	
Javna rasprava (datum objave):			
Pečat tijela odgovornog za provođenje javne rasprave:		Odgovorna osoba za provođenje javne rasprave:	
M.P.		ANICA MILKOVIĆ GRBAC, dipl.ing.arh., pročelnica	
Suglasnost na plan:			
Pravna osoba koja je izradila plan:			
APE d.o.o. za arhitekturu, planiranje i ostale poslovne djelatnosti Ozalska 61, 10000 Zagreb, tel/fax. 01/309-7572			
Pečat pravne osobe koja je izradila plan:		Odgovorna osoba:	
SANDRA JAKOPEC, dipl.ing.arh.		SANDRA JAKOPEC, dipl.ing.arh.	
Odgovorni voditelj izrade nacrtu prijedloga plana:			
SANDRA JAKOPEC, dipl.ing.arh.			
Stručni tim u izradi plana:			
MIRELA CORDAŠ, dipl.ing.arh. NIKŠA BOŽIĆ, dipl.ing.arh. VLATKA ŽUNEČ, mag.ing.arch. MARIJANA ŽLODRE, mag.ing.arch.			
Pečat predstavničkog tijela:		Predsjednik predstavničkog tijela:	
M.P.		M.P.	
Izajetnost ovog prostornog plana s izvornikom objava:		Pečat nadležnog tijela:	
M.P.		M.P.	

PROSTORNI PLAN UREĐENJA GRADA BUZETA - III. IZMJENE I DOPUNE