

4.19. GRADEVINSKO PODRUČJE - ERKOVČIĆI, HUM

- TERITORIJALNE I STATISTIČKE GRANICE
 GRANICA GRADA BUZETA PREMA DGU
 GRANICA STATISTIČKOG NASELJA PREMA DGU
 OSTALE GRANICE
 GRANICA OBUHVATA PLANA
 GRANICA GRADEVINSKOG PODRUČJA NASELJA
 GRANICA IZDOJENOG GRADEVINSKOG PODRUČJA IZVAN NASELJA
 GRADEVINSKO PODRUČJE - IZGRADENI DIO
 GRADEVINSKO PODRUČJE - NEIZGRADENI DIO
 GRANICA OBAVEZNOG URBANISTIČKOG PLANA UREĐENJA
 GRANICA POSTOJEĆEG URBANISTIČKOG PLANA UREĐENJA
 OZNAKA IZMJENA GRADEVINSKOG PODRUČJA (USKLADJENJE SA ZPU)

- PROSTORI I POVRŠINE ZA RAZVOJ I UREĐENJE GRADEVINSKOG PODRUČJA NASELJA
- GRADEVINSKO PODRUČJE NASELJA
 DIO GRADEVINSKOG PODRUČJA NASELJA PROIZVODNE NAMJENE
 DIO GRADEVINSKOG PODRUČJA NASELJA GOSPODARSKE - POSLOVNE NAMJENE
 DIO GRADEVINSKOG PODRUČJA NASELJA UGOSTITELJSKO-TURISTIČKE NAMJENE
 DIO GRADEVINSKOG PODRUČJA NASELJA SPORTSKO-REKREACIJSKE NAMJENE
- POVRŠINE IZVAN NASELJA
 GOSPODARSKA NAMJENA - PROIZVODNA
 GOSPODARSKA NAMJENA - POSLOVNA
 GOSPODARSKA NAMJENA - UGOSTITELJSKO TURISTIČKA
 SPORTSKO REKREACIJSKA NAMJENA
 JAVNA DRUŠTVENA NAMJENA
 POVRŠINE INFRASTRUKTURNIH SUSTAVA

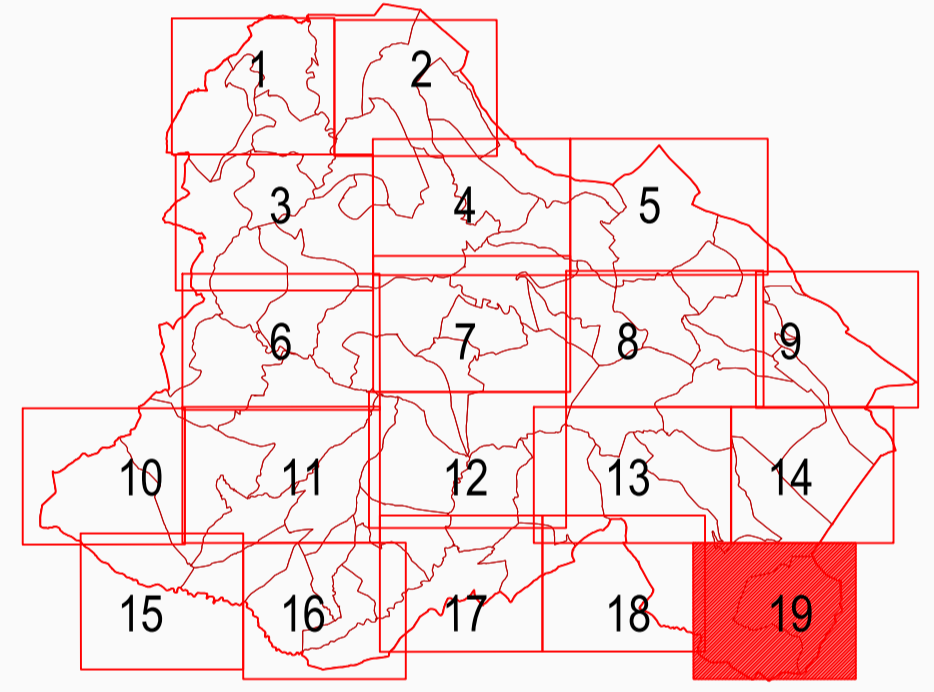

Županija:	ISTARSKA	Grad:	BUZET
Naziv prostornog plana: III. IZMJENE I DOPUNE PROSTORNOG PLANA UREĐENJA GRADA BUZETA PRIJEDLOG PLANA			
Naziv kartografskog prikaza: GRADEVINSKO PODRUČJE - ERKOVČIĆI, HUM			
Broj kartografskog prikaza:	4.19.	Mjerilo kartografskog prikaza:	1 : 5 000
Odluka o izradi plana: Službene novine Grada Buzeta 1/21, 7/21, 1/22		Odluka predstavničkog tijela o donošenju plana:	
Javna rasprava (datum objave):		Javni uvid održan:	
Pečat tijela odgovornog za provođenje javne rasprave: M.P.		Odgovorna osoba za provođenje javne rasprave: ANICA MILKOVIĆ GRBAC, dipl.ing.arh., pročelnica	
Suglasnost na plan:			
Pravna osoba koja je izradila plan: APE d.o.o. za arhitekturu, planiranje i ostale poslovne djelatnosti Ozaljaska 61, 10000 Zagreb, tel/fax. 01/309-7572			
Pečat pravne osobe koja je izradila plan:		Odgovorna osoba: SANDRA JAKOPEC, dipl.ing.arh.	
Odgovorni voditelj izrade nacrtu prijedloga plana: SANDRA JAKOPEC, dipl.ing.arh.			
Štampni tim u izradi plana: MIRELA CORDAŠ, dipl.ing.arh. NIKŠA BOŽIĆ, dipl.ing.arh. VLATKA ŽUNEČ, mag.ing.arch. MARIJANA ZLODRE, mag.ing.arch.			
Pečat predstavničkog tijela: M.P.		Predsjednik predstavničkog tijela:	
Izdajateljnost ovog prostornog plana s izvornikom ovjera:		Pečat nadležnog tijela: M.P.	

PROSTORNI PLAN UREĐENJA GRADA BUZETA - III. IZMJENE I DOPUNE