

4.3. GRADEVINSKO PODRUČJE - BAREDINE, BUZET, KAJINI, MALI MLUN, SELJACI, ŠKULJARI, ŠTRPED, VELI MLUN, ZONTI

- TERITORIJALNE I STATISTIČKE GRANICE**
- GRANICA GRADA BUZETA PREMA DGU
 - GRANICA STATISTIČKOG NASELJA PREMA DGU
- OSTALE GRANICE**
- GRANICA OBUHVATA PLANA
 - GRANICA GRADEVINSKOG PODRUČJA NASELJA
 - GRANICA IZVOJENOG GRADEVINSKOG PODRUČJA IZVAN NASELJA
 - GRADEVINSKO PODRUČJE - IZGRABENI DIO
 - GRADEVINSKO PODRUČJE - NEIZGRABENI DIO
 - GRANICA OBAVEZNOG URBANISTIČKOG PLANA UREĐENJA
 - GRANICA POSTOJEĆEG URBANISTIČKOG PLANA UREĐENJA
- OZNAKA IZMJENA GRADEVINSKOG PODRUČJA (USKLADJENJE SA ZPU)**

- PROSTORI I PLOŠTINE ZA RAZVOJ I UREĐENJE GRADEVINSKOG PODRUČJA NASELJA**
- GRADEVINSKO PODRUČJE NASELJA
 - DIO GRADEVINSKOG PODRUČJA NASELJA PROIZVODNE NAMJENE (I - zanatla, II - poljoprivreda)
 - DIO GRADEVINSKOG PODRUČJA NASELJA GOSPODARSKE - POSLOVNE NAMJENE (K - opća poslovna)
 - DIO GRADEVINSKOG PODRUČJA NASELJA UGOSTITELJSKO-TURISTIČKE NAMJENE (T - turističko podružje, TP - turističko razmjerno podružje)
 - DIO GRADEVINSKOG PODRUČJA NASELJA SPORTSKO-REKREACIJSKE NAMJENE (R - sportski centar, RS - sportski centar, RB - paragrafni i zmaganje)
 - GROBLJE
- POVRŠINE IZVAN NASELJA**
- GOSPODARSKA NAMJENA - PROIZVODNA (I1 - zanatla, I2 - zanatla, I3 - zanatla, I4 - zanatla)
 - GOSPODARSKA NAMJENA - POSLOVNA (K - opća poslovna, K1 - uslužna, K2 - komunalna servisa)
 - GOSPODARSKA NAMJENA - UGOSTITELJSKO TURISTIČKA (T - turističko podružje, TP - turističko razmjerno podružje)
 - SPORTSKO REKREACIJSKA NAMJENA (R - sportski centar, RS - sportski centar, RB - paragrafni i zmaganje)
 - JAVNA GRUŠTVENA NAMJENA (D - magaj)
 - POVRŠINE INFRASTRUKTURNIH SUSTAVA (IS)
 - GROBLJE

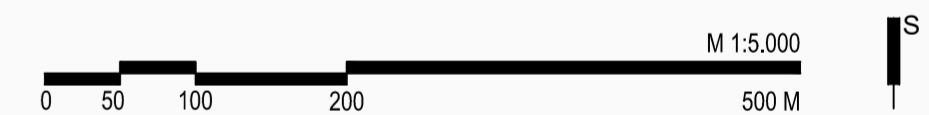
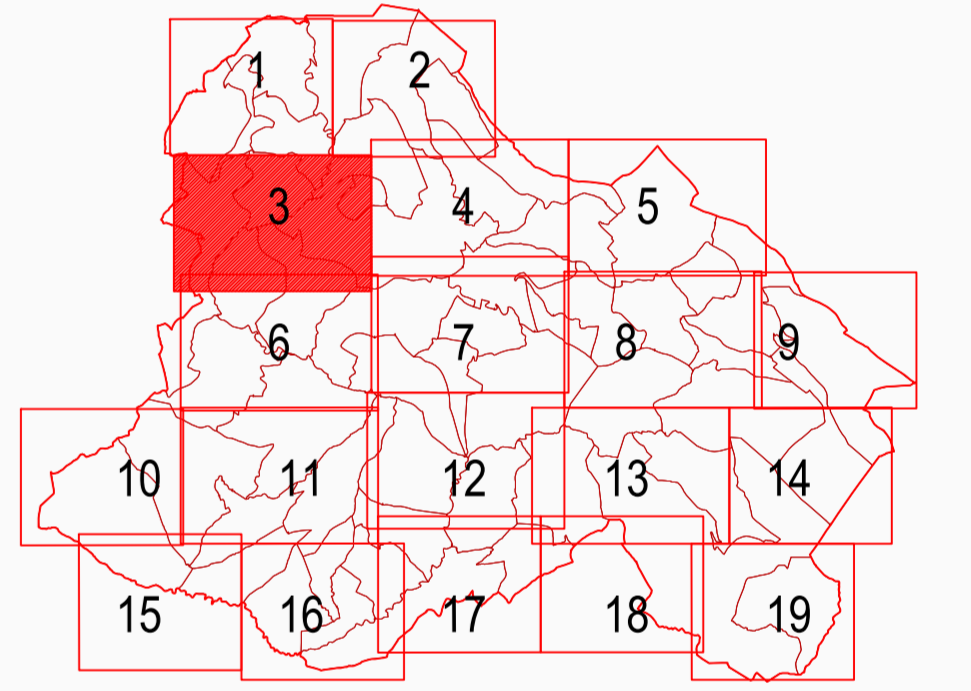

Zupanja:	ISTARSKA	Grad:	BUZET
Ime prostornog plana:	III. IZMJENE I DOPUNE PROSTORNOG PLANA UREĐENJA GRADA BUZETA PRIDLOG PLANA		
Ime kartografskog prikaza:	GRADEVINSKO PODRUČJE - BAREDINE, BUZET, KAJINI, MALI MLUN, SELJACI, ŠKULJARI, ŠTRPED, VELI MLUN, ZONTI		
Broj kartografskog prikaza:	4.3.	Mjerilo kartografskog prikaza:	1 : 5 000
Opisak o izradi plana:	Službene novine Grada Buzeta 1/21, 7/21, 1/22		
Javna rasprava (datum objave):	Javni uvid odžaje:		
Pečat tijela odgovornog za provođenje javne rasprave:	M.P.		
Pečat tijela odgovornog za provođenje javne rasprave:	ANICA MILKOVIĆ GRBAC, dipl.ing.arh., pročelnica		
Suglasnost na plan:			
Pravna osoba koja je izradila plan:	APE d.o.o. za arhitekturu, planiranje i ostale poslovne djelatnosti Ozaljska 61, 10000 Zagreb, tel/fax: 01/309-7572		
Pečat pravne osobe koja je izradila plan:	SANDRA JAKOPEC, dipl.ing.arh.		
Odgovorni voditelj izrade nacrtu prijedloga plana:	SANDRA JAKOPEC, dipl.ing.arh.		
Stručni tim u izradi plana:	MIRELA CORDAŠ, dipl.ing.arh. NIKOLA BOŽIĆ, dipl.ing.arh. PLATKA ŽUNEC, mag.ing.arch. MARIJANA ŽLODRE, mag.ing.arch.		
Pečat predstavničkog tijela:	M.P.	Predsjednik predstavničkog tijela:	
Isloženost ovog prostornog plana u izvođenim izvjevima:		Pečat nadležnog tijela:	M.P.

PROSTORNI PLAN UREĐENJA GRADA BUZETA - III. IZMJENE I DOPUNE