

**4.5. GRADEVINSKO PODRUČJE - NUGLA, ROČ, STRANA**

- TERITORIJALNE I STATISTIČKE GRANICE**
- GRANICA GRADA BUZETA PREMA DGU
  - GRANICA STATISTIČKOG NASELJA PREMA DGU
- OSTALE GRANICE**
- GRANICA OBUHVATA PLANA
  - GRANICA GRADEVINSKOG PODRUČJA NASELJA
  - GRANICA IZDVOJENOG GRADEVINSKOG PODRUČJA IZVAN NASELJA
  - GRADEVINSKO PODRUČJE - IZGRABENI DIO
  - GRADEVINSKO PODRUČJE - NEIZGRABENI DIO
  - GRANICA OBAVEZNOG URBANISTIČKOG PLANA UREĐENJA
  - GRANICA POSTOJEĆEG URBANISTIČKOG PLANA UREĐENJA
- OZNAKA IZMJENA GRADEVINSKOG PODRUČJA (USKLADENJE SA ZPU)

- PROSTORI I POVRŠINE ZA RAZVOJ I UREĐENJE GRADEVINSKOG PODRUČJA NASELJA**
- |           |   |
|-----------|---|
| <b>L</b>  | DIJELI GRADEVINSKOG PODRUČJA NASELJA PROIZVODNE NAMJENE               |
| <b>K</b>  | DIJELI GRADEVINSKOG PODRUČJA NASELJA GOSPODARSKE - POSLOVNE NAMJENE   |
| <b>TZ</b> | DIJELI GRADEVINSKOG PODRUČJA NASELJA UGOSTITELJSKO-TURISTIČKE NAMJENE |
| <b>R</b>  | DIJELI GRADEVINSKOG PODRUČJA NASELJA SPORTSKO-REKREACIJSKE NAMJENE    |
- POVRŠINE IZVAN NASELJA**
- |           |  |
|-----------|--|
| <b>L</b>  | GOSPODARSKA NAMJENA - PROIZVODNA               |
| <b>K</b>  | GOSPODARSKA NAMJENA - POSLOVNA                 |
| <b>T</b>  | GOSPODARSKA NAMJENA - UGOSTITELJSKO-TURISTIČKA |
| <b>R</b>  | SPORTSKO REKREACIJSKA NAMJENA                  |
| <b>D</b>  | JAVNA GRUŠTVENNA NAMJENA                       |
| <b>IS</b> | POVRŠINE INFRASTRUKTURNIH SUSTAVA              |

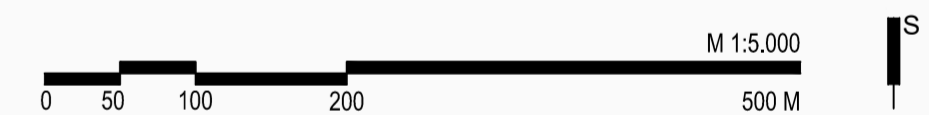
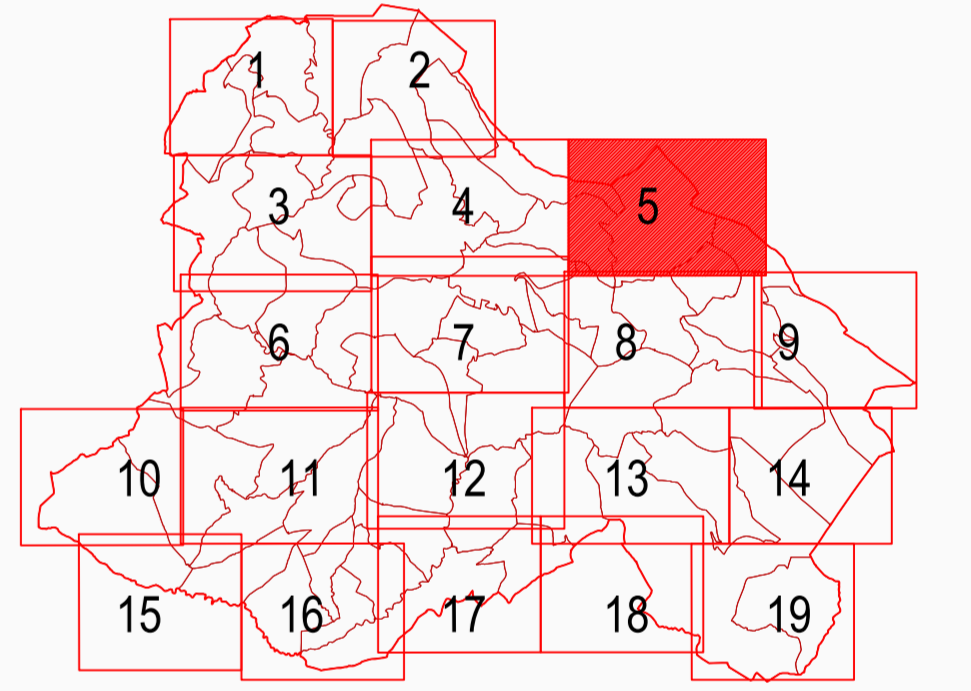

Zupanja:	ISTARSKA	Grad:	BUZET
Naziv prostornog plana: <b>III. IZMJENE I DOPUNE PROSTORNOG PLANA UREĐENJA GRADA BUZETA PREDLOG PLANA</b>			
Naziv kartografskog prikaza: <b>GRADEVINSKO PODRUČJE - NUGLA, ROČ, STRANA</b>			
Broj kartografskog prikaza:	4.5.	Mjerilo kartografskog prikaza:	1 : 5 000
Opis o izradi plana: Službene novine Grada Buzeta 1/21, 7/21, 1/22	Opis o izradi plana: Odluka predstavničkog tijela o donošenju plana: Javna rasprava (datum objave): Javni uvid ovdje:		
Pečat tijela odgovornog za provođenje javne rasprave: M.P.	Odgovorna osoba za provođenje javne rasprave: ANICA MILKOVIĆ GRBAC, dipl.ing.arh., pročelnica		
Suglasnost na plan: Pravna osoba koja je izradila plan: <b>APE d.o.o. za arhitekturu, planiranje i ostale poslovne djelatnosti</b> Ozajlska 61, 10000 Zagreb, telfax: 01/309-7572			
Pečat pravne osobe koja je izradila plan:	Odgovorna osoba: SANDRA JAKOPEC, dipl.ing.arh.		
Odgovorni voditelj izrade nacrtu prijedloga plana: SANDRA JAKOPEC, dipl.ing.arh.			
Stručni tim u izradi plana: MIRELA CORDAŠ, dipl.ing.arh. NIKOLA BOŽIĆ, dipl.ing.arh. PLATKA ŽUNEC, mag.ing.arch. MARJANA ŽLODRE, mag.ing.arch.			
Pečat predstavničkog tijela: M.P.	Predsjednik predstavničkog tijela:		
Iskazuje se ovaj prostorni plan u izvornikom ojačava:	Pečat nadležnog tijela: M.P.		

PROSTORNI PLAN UREĐENJA GRADA BUZETA - III. IZMJENE I DOPUNE