

- 4.6. GRADEVINSKO PODRUČJE - MALI MLUN, MOST, PRAČANA, SOVINJAK, SV. DONAT, VELI MLUN, ZONTI**
- TERITORIJALNE I STATISTIČKE GRANICE
  - GRANICA GRADA BUZETA PREMA DGU
  - GRANICA STATISTIČKOG NASELJA PREMA DGU
  - OSTALE GRANICE
  - GRANICA OBUHVATA PLANA
  - GRANICA GRADEVINSKOG PODRUČJA NASELJA
  - GRANICA IZVOJENOG GRADEVINSKOG PODRUČJA IZVAN NASELJA
  - GRADEVINSKO PODRUČJE - IZGRABENI DIO
  - GRADEVINSKO PODRUČJE - NEIZGRABENI DIO
  - GRANICA OBAVEZNOG URBANISTIČKOG PLANA UREĐENJA
  - GRANICA POSTOJEĆEG URBANISTIČKOG PLANA UREĐENJA
  - OZNAKA IZMJENA GRADEVINSKOG PODRUČJA (USKLADJENJE SA ZPU)

- PROSTORI I POVRŠINE ZA RAZVOJ I UREĐENJE GRADEVINSKOG PODRUČJA NASELJA**
- GRADEVINSKO PODRUČJE NASELJA
  - DIO GRADEVINSKOG PODRUČJA NASELJA PROIZVODNE NAMENE
    - L - zanatlija, H - poljoprivreda
  - DIO GRADEVINSKOG PODRUČJA NASELJA GOSPODARSKE - POSLOVNE NAMENE
    - K - opća poslovna
  - DIO GRADEVINSKOG PODRUČJA NASELJA UGOSTITELJSKO-TURISTIČKE NAMENE
    - TZ - turističko poslovanje
  - DIO GRADEVINSKOG PODRUČJA NASELJA SPORTSKO-REKREACIJSKE NAMENE
    - R - sportsko poslovanje
  - GRABLJE
- POVRŠINE IZVAN NASELJA**
- GOSPODARSKA NAMENA - PROIZVODNA
    - L1 - zanatlija, L2 - zanatlija, L3 - zanatlija, L4 - zanatlija
  - GOSPODARSKA NAMENA - POSLOVNA
    - K1 - opća poslovna, K2 - usluzna, K3 - komunalna servisa
  - GOSPODARSKA NAMENA - UGOSTITELJSKO-TURISTIČKA
    - TP - turističko poslovanje, TRP - turističko poslovanje
  - SPORTSKO REKREACIJSKA NAMENA
    - R2 - sportski sport, R3 - vanjski sport, R4 - poljoprivredni sportski centar, R5 - parapaludni i znanje
  - JAVNA GRUŠTVENNA NAMENA
    - D6 - muzej
  - POVRŠINE INFRASTRUKTURNIH SISTAVA
  - GRABLJE

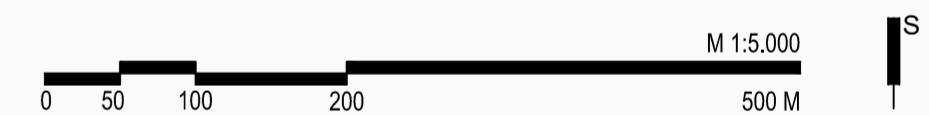
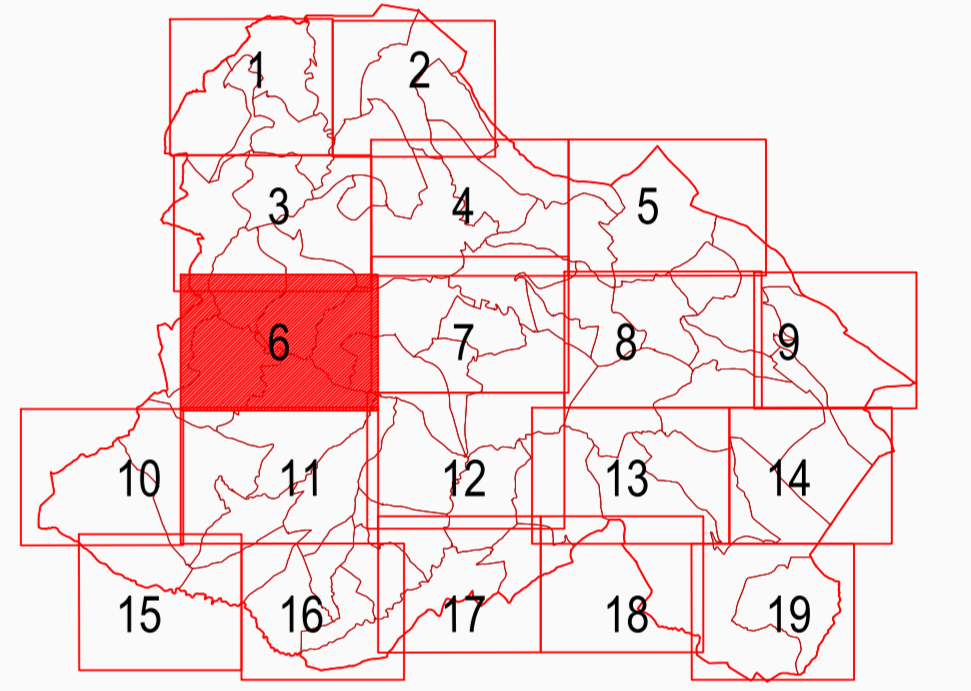

Zupanja:	ISTARSKA	Grad:	BUZET
Ime prostornog plana:	III. IZMJENE I DOPUNE PROSTORNOG PLANA UREĐENJA GRADA BUZETA <b>PRIDLOG PLANA</b>		
Ime kartografskog prikaza:	GRADEVINSKO PODRUČJE - MALI MLUN, MOST, PRAČANA, SOVINJAK, SV. DONAT, VELI MLUN, ZONTI		
Broj kartografskog prikaza:	4.6.	Mjerilo kartografskog prikaza:	1 : 5 000
Obilježje o izradi plana:	Službene novine Grada Buzeta 1/21, 7/21, 1/22	Obilježje predstavnčkog tijela o donošenju plana:	
Javna rasprava (datum objave):		Javni uvid ostaje:	
Pečat tijela odgovornog za provođenje javne rasprave:	M.P.	Odgovorna osoba za provođenje javne rasprave:	ANICA MILKOVIĆ GRBAC, dipl.ing.arh., pročelnica
Suglasnost na plan:			
Pravna osoba koja je izradila plan:	APE d.o.o. za arhitekturu, planiranje i ostale poslovne djelatnosti Ozaljska 61, 10000 Zagreb, tel/fax: 01/309-7572		
Pečat pravne osobe koja je izradila plan:	Odgovorna osoba: SANDRA JAKOPEC, dipl.ing.arh.		
Odgovorni voditelj izrade nacrtu prijedloga plana:	SANDRA JAKOPEC, dipl.ing.arh.		
Službeni tim u izradi plana:	MIRELA CORDAŠ, dipl.ing.arh., NIKOLA BOŽIĆ, dipl.ing.arh., PLATKA ŽUNEC, mag.ing.arch., MARIJANA ŽLJODRE, mag.ing.arch.		
Pečat predstavnčkog tijela:	M.P.	Predsjednik predstavnčkog tijela:	
Iskustvenost ovog prostornog plana u izvođenju općeravnih:	Pečat nadležnog tijela: M.P.		

PROSTORNI PLAN UREĐENJA GRADA BUZETA - III. IZMJENE I DOPUNE