

- ### 4.7. GRADEVINSKO PODRUČJE - BUZET, KLARIĆI, MARINCI, MOST, PENIČIĆI, PRODANI, SELCA, SV. DONAT, SVETI MARTIN
- TERITORIJALNE I STATISTIČKE GRANICE
 - GRANICA GRADA BUZETA PREMA DGU
 - GRANICA STATISTIČKOG NASELJA PREMA DGU
 - OSTALE GRANICE
 - GRANICA OBUHVATA PLANA
 - GRANICA GRADEVINSKOG PODRUČJA NASELJA
 - GRANICA IZDOJENOG GRADEVINSKOG PODRUČJA IZVAN NASELJA
 - GRADEVINSKO PODRUČJE - IZGRABENI DIO
 - GRADEVINSKO PODRUČJE - NEIZGRABENI DIO
 - GRANICA OBAVEZNOG URBANISTIČKOG PLANA UREĐENJA
 - GRANICA POSTOJEĆEG URBANISTIČKOG PLANA UREĐENJA
 - OZNAKA IZMJENA GRADEVINSKOG PODRUČJA (USKLADJENJE SA ZPU)

- ### PROSTORI I POVRŠINE ZA RAZVOJ I UREĐENJE GRADEVINSKOG PODRUČJA NASELJA
- GRADEVINSKO PODRUČJE NASELJA
 - I - dio građevinskog područja naselja proizvodne namjene
 - II - dio građevinskog područja naselja poslovne namjene
 - K - dio građevinskog područja naselja gospodarske - poslovne namjene
 - TZ - dio građevinskog područja naselja gostinsteljsko-turističke namjene
 - R - dio građevinskog područja naselja sportsko-rekreativne namjene
 - POVRŠINE IZVAN NASELJA
 - I - gospodarska namjena - proizvodna
 - II - gospodarska namjena - poslovna
 - T - gospodarska namjena - ugostiteljsko-turistička
 - R - sportsko-rekreativna namjena
 - D - javna društvena namjena
 - IS - površine infrastrukturnih sustava
 - GROBLJE

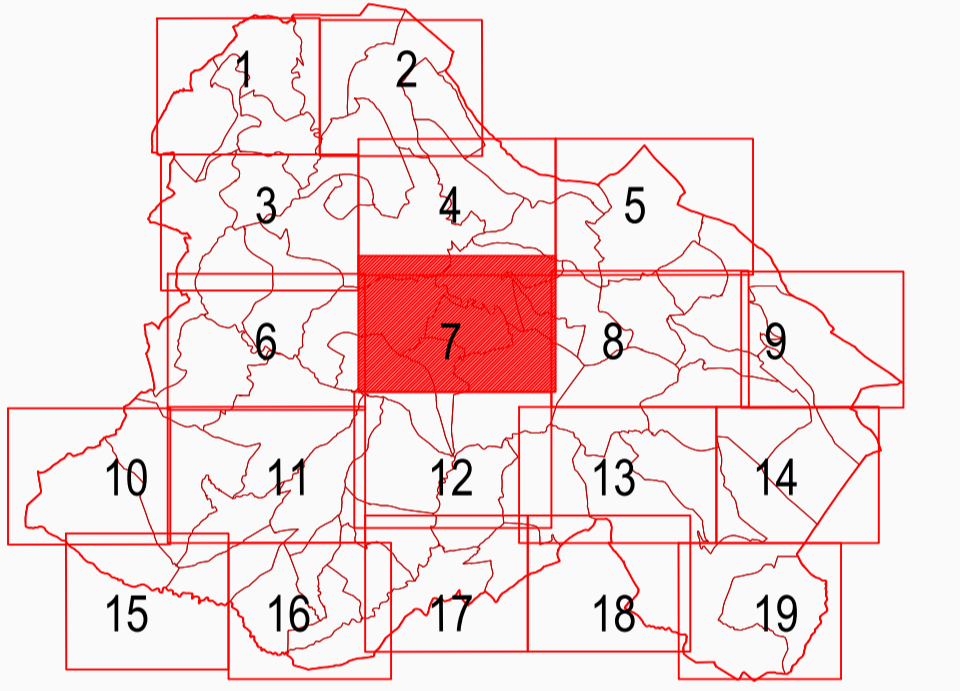

Zupanja:	ISTARSKA	Grad:	BUZET
Naziv prostornog plana:	III. IZMJENE I DOPUNE PROSTORNOG PLANA UREĐENJA GRADA BUZETA PRILOG PLANA		
Naziv kartografskog prikaza:	GRADEVINSKO PODRUČJE - BUZET, KLARIĆI, MARINCI, MOST, PENIČIĆI, PRODANI, SELCA, SV. DONAT, SVETI MARTIN		
Broj kartografskog prikaza:	4.7.	Mjerilo kartografskog prikaza:	1 : 5 000
Odluka o izradi plana:	Službene novine Grada Buzeta 1/21, 7/21, 1/22		
Javna rasprava (datum objave):	Javni uvid ovdje:		
Počat tjele odgovornog za provođenje javne rasprave:	M.P.	Odgovorna osoba za provođenje javne rasprave:	ANICA MILKOVIĆ GRBAC, dipl.ing.arh., pročelnica
Suglasnost na plan:			
Pravna osoba koja je izradila plan:	APE d.o.o. za arhitekturu, planiranje i ostale poslovne djelatnosti Ozaljska 61, 10000 Zagreb, tel/fax: 01/309-7572		
Počat pravne osobe koja je izradila plan:		Odgovorna osoba:	SANDRA JAKOPEC, dipl.ing.arh.
Odgovorni voditelj izrade nacrtu prijedloga plana:	SANDRA JAKOPEC, dipl.ing.arh.		
Službeni tim u izradi plana:	MIRELA ČORDAŠ, dipl.ing.arh. NIKŠA BOŽIĆ, dipl.ing.arh. VLAJKA ŽUNIĆ, mag.ing.arch. MARIJANA ŽLODRE, mag.ing.arch.		
Počat predstavničkog tjele:	M.P.	Predsjednik predstavničkog tjele:	
Istovjetnost ovog prostornog plana s izvornikom objave:		Počat nadležnog tjele:	M.P.

PROSTORNI PLAN UREĐENJA GRADA BUZETA - III. IZMJENE I DOPUNE