

4.9. GRADEVINSKO PODRUČJE - KOMPANJ, RIM, ROČ, ROČKO POLJE

- TERITORIJALNE I STATISTIČKE GRANICE**
- GRANICA GRADA BUZETA PREMA DGU
 - GRANICA STATISTIČKOG NASELJA PREMA DGU
 - OSTALE GRANICE
 - GRANICA OBUHVATA PLANA
 - GRANICA GRADEVINSKOG PODRUČJA NASELJA
 - GRANICA IZVOJENOG GRADEVINSKOG PODRUČJA IZVAN NASELJA
 - GRADEVINSKO PODRUČJE - IZGRADENI DIO
 - GRADEVINSKO PODRUČJE - NEIZGRADENI DIO
 - GRANICA OBAVEZNOG URBANISTIČKOG PLANA UREĐENJA
 - GRANICA POSTOJEĆEG URBANISTIČKOG PLANA UREĐENJA
 - OZNAKA IZMJENA GRADEVINSKOG PODRUČJA (USKLADJENJE SA ZPU)

- PROSTORI I POVRŠINE ZA RAZVOJ I UREĐENJE GRADEVINSKO PODRUČJE NASELJA**
- GRADEVINSKO PODRUČJE NASELJA**
- DIO GRADEVINSKOG PODRUČJA NASELJA PROIZVODNE NAMJENE
 - I - zanatlija, II - poljoprivredna
 - DIO GRADEVINSKOG PODRUČJA NASELJA GOSPODARSKE - POSLOVNE NAMJENE
 - K - opća poslovna
 - DIO GRADEVINSKOG PODRUČJA NASELJA UGOSTITELJSKO-TURISTIČKE NAMJENE
 - TZ - turistička zona
 - DIO GRADEVINSKOG PODRUČJA NASELJA SPORTSKO-REKREACIJSKE NAMJENE
 - R
- POVRŠINE IZVAN NASELJA**
- GOSPODARSKA NAMJENA - PROIZVODNA
 - I1 - industrijska, I2 - zanatlija, I3 - energetska, I4 - poljoprivredna
 - GOSPODARSKA NAMJENA - POSLOVNA
 - K - opća poslovna, K1 - službena, K3 - komunalno servisa
 - GOSPODARSKA NAMJENA - UGOSTITELJSKO TURISTIČKA
 - T1 - turističko područje, T2P - turističko naseljeno područje
 - SPORTSKO REKREACIJSKA NAMJENA
 - R2 - turistički sport, R3 - energetska sport, R4 - poslovni sportski centar, R5 - paraolimpijski i znanjstvo
 - JAVNA DRUŠTVENA NAMJENA
 - D6 - muzej
 - POVRŠINE INFRASTRUKTURNIH SUSTAVA
 - IS
 - GROBLJE

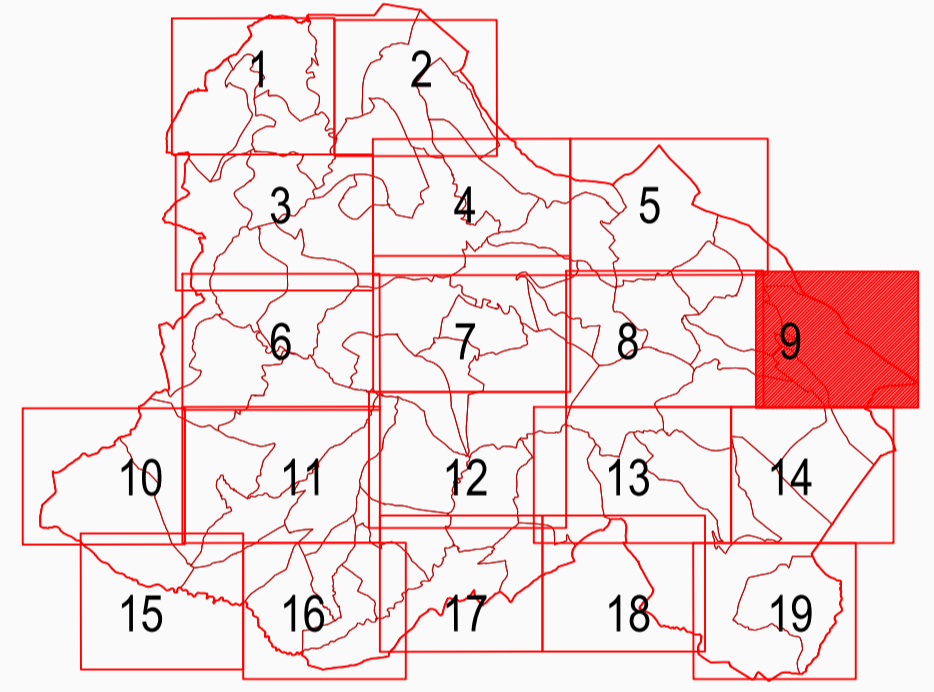

Zupanija:	ISTARSKA	Grad:	BUZET
Naziv prostornog plana: III. IZMJENE I DOPUNE PROSTORNOG PLANA UREĐENJA GRADA BUZETA PRILJEZLOG PLANA			
Naziv kartografskog prikaza: GRADEVINSKO PODRUČJE - KOMPANJ, RIM, ROČ, ROČKO POLJE			
Broj kartografskog prikaza:	4.9.	Mjerilo kartografskog prikaza:	1 : 5 000
Odluka o izradi plana: Službene novine Grada Buzeta 1/21, 7/21, 1/22		Odluka predstavničkog tijela o donošenju plana: Javna rasprava (datum objave):	
Pečat tijela odgovornog za provođenje javne rasprave: M.P.		Odgovorna osoba za provođenje javne rasprave: ANICA MILKOVIĆ GRBAC, dipl.ing.arh., pročelnica	
Suglasnost na plan:			
Pravna osoba koja je izradila plan: APE d.o.o. za arhitekturu, planiranje i ostale poslovne djelatnosti Ozaljaska 61, 10000 Zagreb, tel/fax. 01/309-7572			
Pečat pravne osobe koja je izradila plan:		Odgovorna osoba: SANDRA JAKOPEC, dipl.ing.arh.	
Odgovorni voditelj izrade nacrtu prijedloga plana: SANDRA JAKOPEC, dipl.ing.arh.			
Štampni tim u izradi plana: MIRELA CORDAŠ, dipl.ing.arh. NIKŠA BOŽIĆ, dipl.ing.arh. VLATKA ŽUNEC, mag.ing.arch. MARIJANA ZLODRE, mag.ing.arch.			
Pečat predstavničkog tijela: M.P.		Predsjednik predstavničkog tijela:	
Izdajateljnost ovog prostornog plana s izvornikom ovrhava:		Pečat nadležnog tijela: M.P.	

PROSTORNI PLAN UREĐENJA GRADA BUZETA - III. IZMJENE I DOPUNE