

**4.10. GRADEVINSKO PODRUČJE
- SOVINJSKA BRDA, SOVIŠČINA**

- TERITORIJALNE I STATISTIČKE GRANICE
- GRANICA GRADA BUZETA PREMA DGU
 - GRANICA STATISTIČKOG NASELJA PREMA DGU
- OSTALE GRANICE
- GRANICA OBLIHVATA PLANA
 - GRANICA GRADEVINSKOG PODRUČJA NASELJA
 - GRANICA IZDOJENOG GRADEVINSKOG PODRUČJA IZVAN NASELJA
 - GRADEVINSKO PODRUČJE - IZGRADENI DIO
 - GRADEVINSKO PODRUČJE - NEIZGRADENI DIO
 - GRANICA OBVEZNE IZRADE URBANISTIČKOG PLANA UREĐENJA
 - GRANICA POSTOJEĆEG URBANISTIČKOG PLANA UREĐENJA
 - KULTURNO-POVLIESNE CJELINE GRADSKIH ILI SEOSKIH NASELJA
 - KULTURNO-POVLIESNE CJELINE GRADSKIH ILI SEOSKIH NASELJA - B ZONA
 - POJEDINAČNA ZAŠTIĆENA KULTURNA DOBRA
 - GRANICA ZONE ZAŠTITE EKSPOZICIJE

- PROSTORI I POVRŠINE ZA RAZVOJ I UREĐENJE
GRADEVINSKOG PODRUČJE NASELJA
- GRADEVINSKO PODRUČJE NASELJA
 - DIO GRADEVINSKOG PODRUČJA NASELJA PROIZVODNE NAMJENE
 - I - zarađak, I1 - podzemna, I2 - zarađak, I3 - energetska, I4 - poljoprivredna
 - DIO GRADEVINSKOG PODRUČJA NASELJA GOSPODARSKE - POSLOVNE NAMJENE
 - K - opća poslovnja, K1 - uslužna, K3 - komunalno servisa
 - DIO GRADEVINSKOG PODRUČJA NASELJA UGOSTITELJSKO-TURISTIČKE NAMJENE
 - TZ - turistička zona
 - DIO GRADEVINSKOG PODRUČJA NASELJA SPORTSKO-REKREACIJSKE NAMJENE
 - R - rekreativna zona

- POVRŠINE IZVAN NASELJA
- GOSPODARSKA NAMJENA - PROIZVODNA
 - I1 - energetska, I2 - zarađak, I3 - energetska, I4 - poljoprivredna
 - GOSPODARSKA NAMJENA - POSLOVNA
 - K - opća poslovnja, K1 - uslužna, K3 - komunalno servisa
 - GOSPODARSKA NAMJENA - POSLOVNA - predviđena za urbanu preobrazbu
 - K4 - zajedničke kompleksne
 - GOSPODARSKA NAMJENA - UGOSTITELJSKO-TURISTIČKA
 - TZ - turistička zona
 - SPORTSKO REKREACIJSKA NAMJENA
 - R2 - korijeli sport, R3 - stajalište sport, R8 - pokriveni sportski centar, R7 - rekreativni park, R8 - parapaljudž i zmaganje
 - JAVNA DRUŠTVENA NAMJENA
 - D8 - igralište
 - POVRŠINE INFRASTRUKTURNIH SUSTAVA
 - GRUBLJE

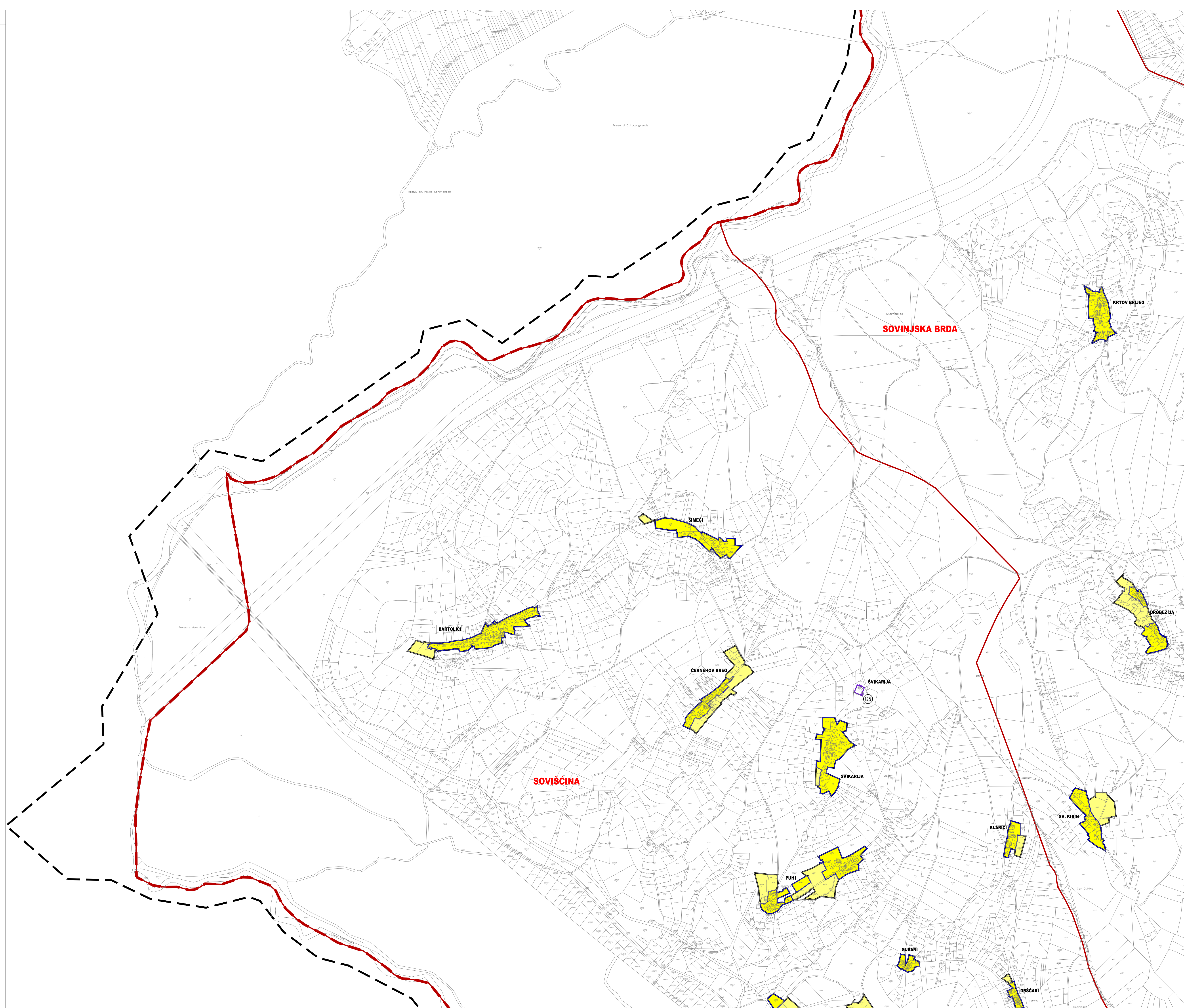
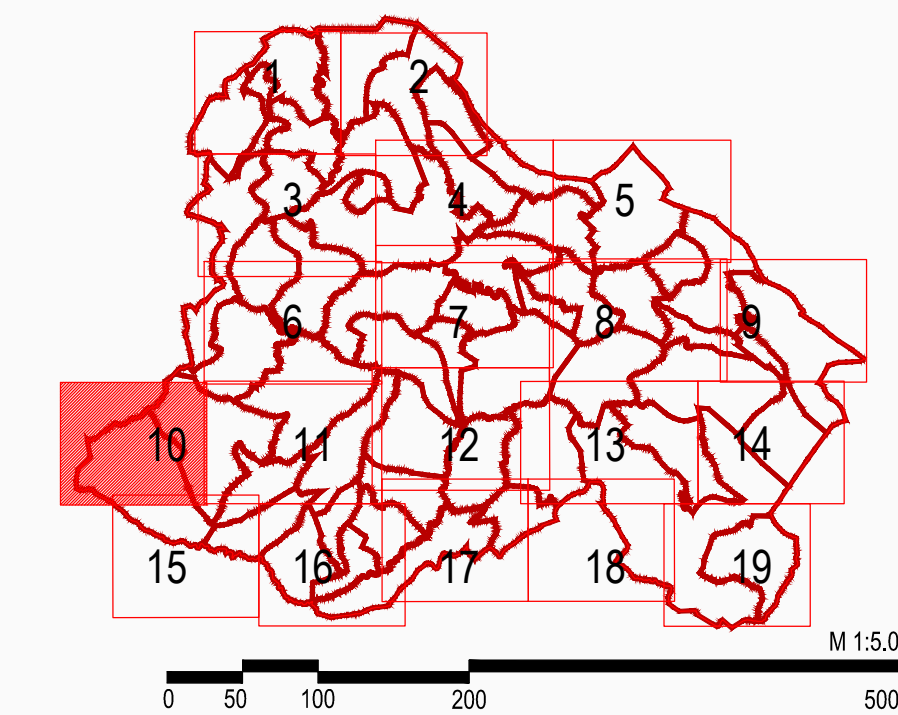

Županija:	ISTARSKA	Grad:	BUZET
Naziv prostornog plana: IV. IZMJENE I DOPUNE PROSTORNOG PLANA UREĐENJA GRADA BUZETA			
Naziv kartografskog prikaza: GRADEVINSKO PODRUČJE - SOVINJSKA BRDA, SOVIŠČINA			
Broj kartografskog prikaza:	4.10.	Mjerilo kartografskog prikaza:	1 : 5 000
Odluka o izradi plana: Službene novine Grada Buzeta 06/22		Odluka prestavničkog tijela o donošenju plana: Službene novine Grada Buzeta 03/25	
Javna rasprava (datum objave): 20.11.2024. (MPGI) 25.02.2025. (MPGI)		Javni uvid odbran: Od 26.11.2024. do 10.12.2024. Od 26.02.2025. do 05.03.2025.	
Pečat tijela odgovornog za provođenje javne rasprave: M.P.		Odgovorna osoba za provođenje javne rasprave: ANICA MILKOVIĆ GRBAC, dipl.ing.arh., pročelnica	
Mišljenje na plan: Mišljenje Zavoda za prostorno uređenje Istarske županije KLASA: 350-0222-04/12 URBROJ: 2163-201-25-10 od 21.ožujka 2025.			
Pravna osoba koja je izradila plan: APE d.o.o. za arhitekturu, planiranje i ostale poslovne djelatnosti Kutnjakčki put 11, 10000 Zagreb, tel 01/309-7572			
Pečat pravne osobe koja je izradila plan: M.P.		Odgovorna osoba: SANDRA JAKOPEC, dipl.ing.arh.	
Odgovorni voditelj izrade nacrtu prijedloga plana: SANDRA JAKOPEC, dipl.ing.arh.			
Stužni tim u izradi plana: MIRELA ČORDAŠ, dipl.ing.arh. VLATKA ŽUNEC, mag.ing.arch. MARIJANA ŽLODRE UJUR, mag.ing.arch.		NIKOLA FRANČIĆ, mag.ing.arch. MARTA ŠKVIORC, mag.ing.arch. ARDJAN KARLO GAŠIĆ, mag.ing.arch.	
Pečat predstavničkog tijela: M.P.		Predsjednik predstavničkog tijela: DAVOR PRODAN, Predsjednik Gradskog vijeća	
Istovjetnost ovog prostornog plana s izvornikom ovjerava: M.P.			

PROSTORNI PLAN UREĐENJA GRADA BUZETA - IV. IZMJENE I DOPUNE