

**4.11. GRAĐEVINSKO PODRUČJE - BARUŠIČI, KLARIČI, PALADINI, PRAČANA, SENJ, SOVINJAK, SOVINJSKA BRDA, VRH**

- TERRITORIJALNE I STATISTIČKE GRANICE**
- GRANICA GRADA BUZETA PREMA DGU
  - GRANICA STATISTIČKOG NASELJA PREMA DGU
- OSTALE GRANICE**
- GRANICA OBUHVATA PLANA
  - GRANICA GRAĐEVINSKOG PODRUČJA NASELJA
  - GRANICA IZDOJENOG GRAĐEVINSKOG PODRUČJA IZVAN NASELJA
  - GRAĐEVINSKO PODRUČJE - IZGRADENI DIO
  - GRAĐEVINSKO PODRUČJE - NEIZGRADENI DIO
  - GRANICA OBVEZNE IZRADE URBANISTIČKOG PLANA UREĐENJA
  - GRANICA POSTOJEĆEG URBANISTIČKOG PLANA UREĐENJA
  - KULTURNO-POVLIESNE CJELINE GRADSKIH ILI SEOSKIH NASELJA
  - KULTURNO-POVLIESNE CJELINE GRADSKIH ILI SEOSKIH NASELJA - B ZONA
  - POJEDINAČNA ZAŠTIĆENA KULTURNA DOBRA
  - GRANICA ZONE ZAŠTITE EKSPOLIČIJE
- PROSTORI I POVRŠINE ZA RAZVOJ I UREĐENJE GRAĐEVINSKO PODRUČJE NASELJA**
- GRAĐEVINSKO PODRUČJE NASELJA
  - DIO GRAĐEVINSKOG PODRUČJA NASELJA PROIZVODNE NAMJENE
  - DIO GRAĐEVINSKOG PODRUČJA NASELJA GOSPODARSKE - POSLOVNE NAMJENE
  - DIO GRAĐEVINSKOG PODRUČJA NASELJA UGOSTITELJSKO-TURISTIČKE NAMJENE
  - DIO GRAĐEVINSKOG PODRUČJA NASELJA SPORTSKO-REKREACIJSKE NAMJENE
- GROBLJE**
- POVRŠINE IZVAN NASELJA**
- GOSPODARSKA NAMJENA - PROIZVODNA
  - GOSPODARSKA NAMJENA - POSLOVNA
  - GOSPODARSKA NAMJENA - POSLOVNA - predviđena za urbanu proizvodnju
  - GOSPODARSKA NAMJENA - UGOSTITELJSKO TURISTIČKA
  - SPORTSKO REKREACIJSKA NAMJENA
  - JAVNA DRUŠTVENA NAMJENA
  - POVRŠINE INFRASTRUKTURNIH SUSTAVA
  - GROBLJE

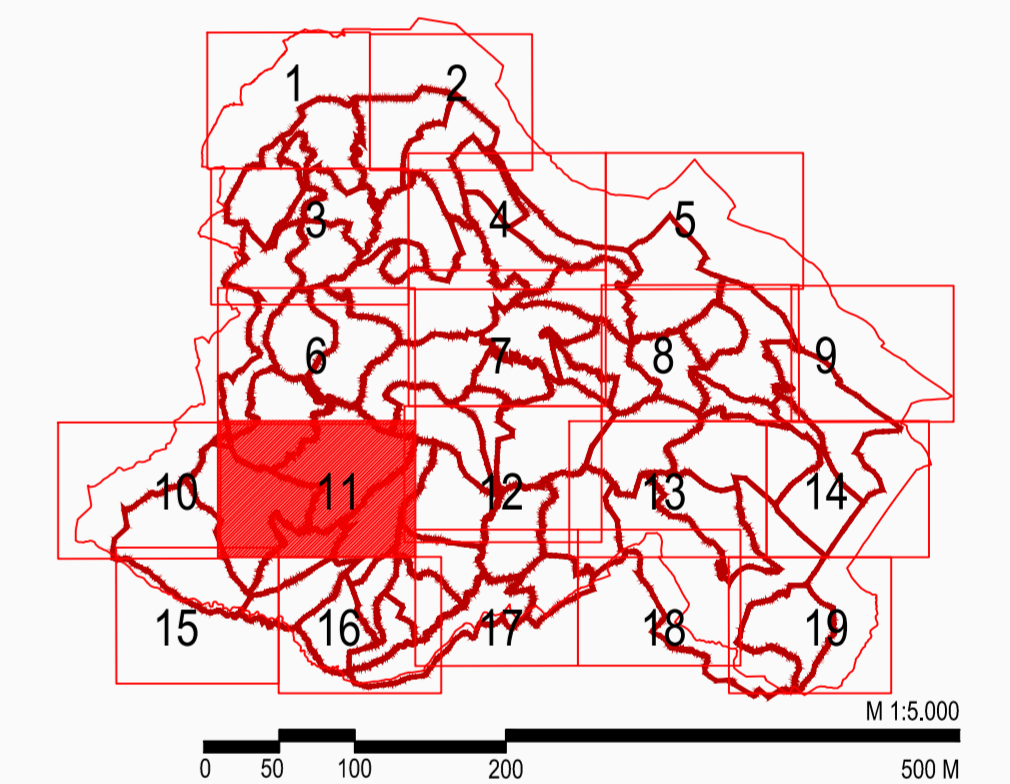

Zupanija:	ISTARSKA	Grad:	BUZET
Naziv prostornog plana:	IV. IZMJENE I DOPUNE PROSTORNOG PLANA UREĐENJA GRADA BUZETA		
Naziv kartografskog prikaza:	GRAĐEVINSKO PODRUČJE - BARUŠIČI, KLARIČI, PALADINI, PRAČANA, SENJ, SOVINJAK, SOVINJSKA BRDA, VRH		
Broj kartografskog prikaza:	4.11.	Mjerilo kartografskog prikaza:	1 : 5 000
Odobila o svrti plana:	Službene novine Grada Buzeta 06/22	Odobila prostornoizgradnja i donosiocju plana:	Službene novine Grada Buzeta 03/25
Javna rasprava (datum objave):	20.11.2024. (MPGI)	Javni izvidi odobrenja:	Od 26.11.2024. do 10.12.2024.
Javna rasprava (datum objave):	25.02.2025. (MPGI)	Javni izvidi odobrenja:	Od 26.02.2025. do 05.03.2025.
Pečat tijela odgovornog za provođenje javne rasprave:	M.P.	Odgovorna osoba za provođenje javne rasprave:	ANICA MILKOVIĆ GRBAC, dipl.ing.arch., pročelnica
Mišljenje na plan:	Mišljenje Zvrzoda za prostorno uređenje Istarske županije KLASA: 300-022/04/12 URBROJ: 2163-201-25-10 od 21.ožujka 2025.		
Prijava osoba koja je izradila plan:	APE d.o.o. za arhitekturu, planiranje i ostale poslovne djelatnosti Kutnjacki put 11, 10000 Zagreb, tel 01/309-7572		
Pečat pravne osobe koje je izradila plan:	Odgovorna osoba: SANDRA JAKOPEC, dipl.ing.arch.		
Odgovorni voditelj izrade nacrtu prijedloga plana:	SANDRA JAKOPEC, dipl.ing.arch.		
Stručni tim u izradi plana:	MIRELA ČORDAŠ, dipl.ing.arch. VLATKA ŽUNEČ, mag.ing.arch. MARIJANA ZLODRE LUDJUR, mag.ing.arch.	NIKOLA FRANIĆ, mag.ing.arch. MARTA ŠKVIORC, mag.ing.arch. ARDJAN KARLO GASHI, mag.ing.arch.	
Pečat predstavničkog tijela:	M.P.	Predsjednik predstavničkog tijela:	DAVOR PRODAN, Predsjednik Gradskog vijeća
Stožernost ovog prostornog plana u izvršnom izvrtava:		Pečat nadležnog tijela:	M.P.

PROSTORNI PLAN UREĐENJA GRADA BUZETA - IV. IZMJENE I DOPUNE