

4.17. GRADEVINSKO PODRUČJE - JURADI, MARČENEGLA, MEDVEJA, RAČICE, RAČIČKI BRIJEG

- TERITORIJALNE I STATISTIČKE GRANICE**
- GRANICA GRADA BUZETA PREMA DGU
 - GRANICA STATISTIČKOG NASELJA PREMA DGU
- OSTALE GRANICE**
- GRANICA OBLUHATA PLANA
 - GRANICA GRADEVINSKOG PODRUČJA NASELJA
 - GRANICA IZDVOJENOG GRADEVINSKOG PODRUČJA IZVAN NASELJA
 - GRADEVINSKO PODRUČJE - IZGRADENI DIO
 - GRADEVINSKO PODRUČJE - NEIZGRADENI DIO
 - GRANICA OBUVNE IZRADE URBANISTIČKOG PLANA UREĐENJA
 - GRANICA POSTOJEĆEG URBANISTIČKOG PLANA UREĐENJA
 - KULTURNO-POVIJESNE CIJELINE GRADSKIH ILI SEOSKIH NASELJA
 - KULTURNO-POVIJESNE CIJELINE GRADSKIH ILI SEOSKIH NASELJA - B ZONA
 - POJEDINAČNA ZAŠTIĆENA KULTURNA DOBRA
 - GRANICA ZONE ZAŠTITE EKSPOZICIJE

- PROSTORI I POVRŠINE ZA RAZVOJ I UREĐENJE GRADEVINSKOG PODRUČJE NASELJA**
- GRADEVINSKO PODRUČJE NASELJA
 - DIO GRADEVINSKOG PODRUČJA NASELJA PROIZVODNE NAMJENE
 - I - zanatlija, II - poljoprivreda
 - DIO GRADEVINSKOG PODRUČJA NASELJA GOSPODARSKE - POSLOVNE NAMJENE
 - K - opća poslovna
 - DIO GRADEVINSKOG PODRUČJA NASELJA UGOSTITELJSKO-TURISTIČKE NAMJENE
 - TZ - turistička zona
 - DIO GRADEVINSKOG PODRUČJA NASELJA SPORTSKO-REKREACIJSKE NAMJENE
 - R - rekreativna zona
- POVRŠINE IZVAN NASELJA**
- GOSPODARSKA NAMJENA - PROIZVODNA
 - I1 - zanatlijska, I2 - zanatlija, I3 - zanatlijska, I4 - poljoprivreda
 - GOSPODARSKA NAMJENA - POSLOVNA
 - K1 - opća poslovna, K2 - uslužna, K3 - komunalno servisa
 - GOSPODARSKA NAMJENA - POSLOVNA - predviđena za urbanu preobrazbu
 - K4 - zajednička kompleksa
 - GOSPODARSKA NAMJENA - UGOSTITELJSKO TURISTIČKA
 - T1 - turističko poslovanje, T2 - turističko poslovanje
 - SPORTSKO REKREACIJSKA NAMJENA
 - R2 - korijeli sport, R3 - stajalište sport, R8 - polivalentni sportski centar, R7 - rekreativni park, R8 - paragliding i zrakoplovje
 - JAVNA DRUŠTVENA NAMJENA
 - D8 - muzej
 - POVRŠINE INFRASTRUKTURNIH SUSTAVA
 - GRUBLJE

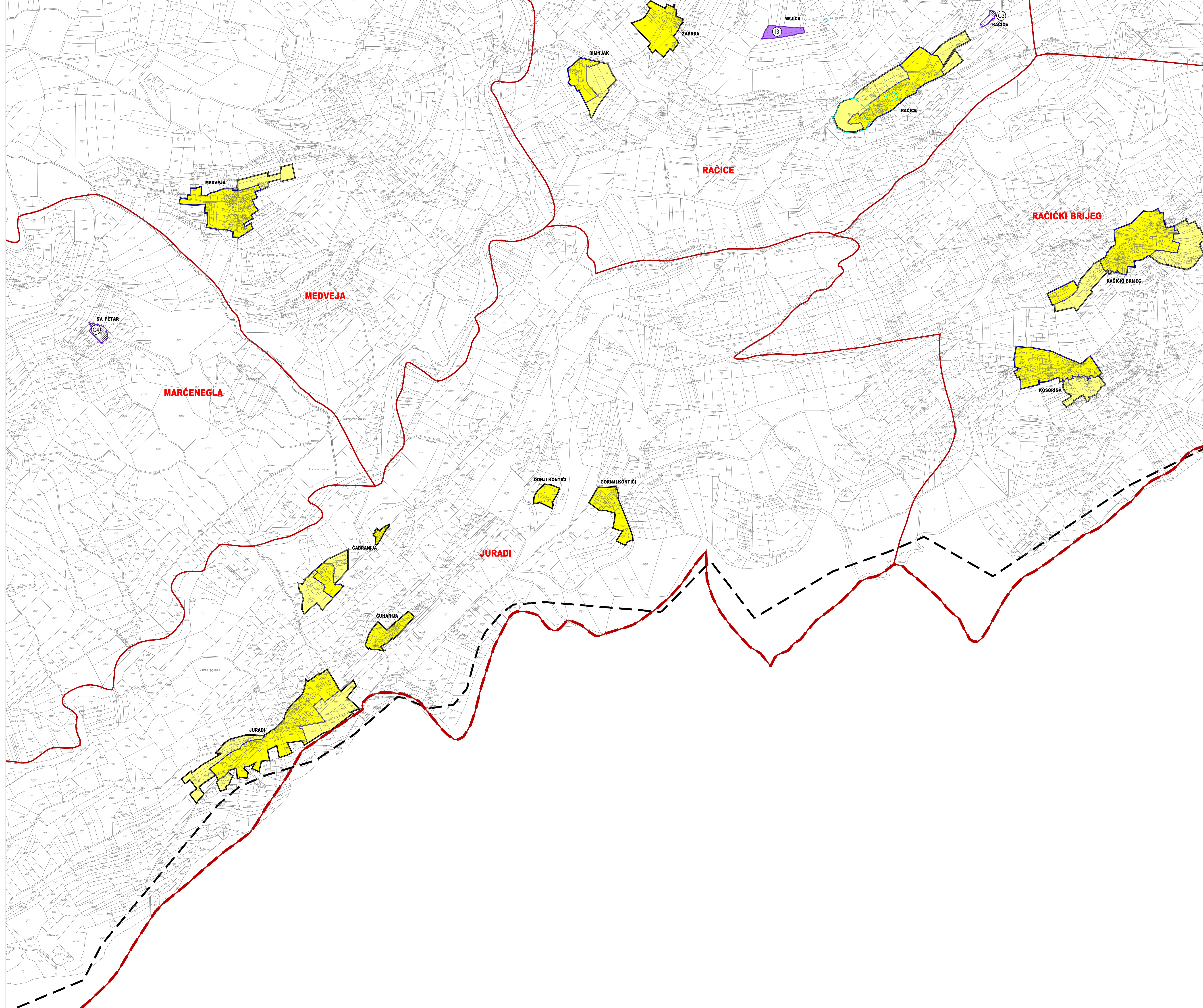
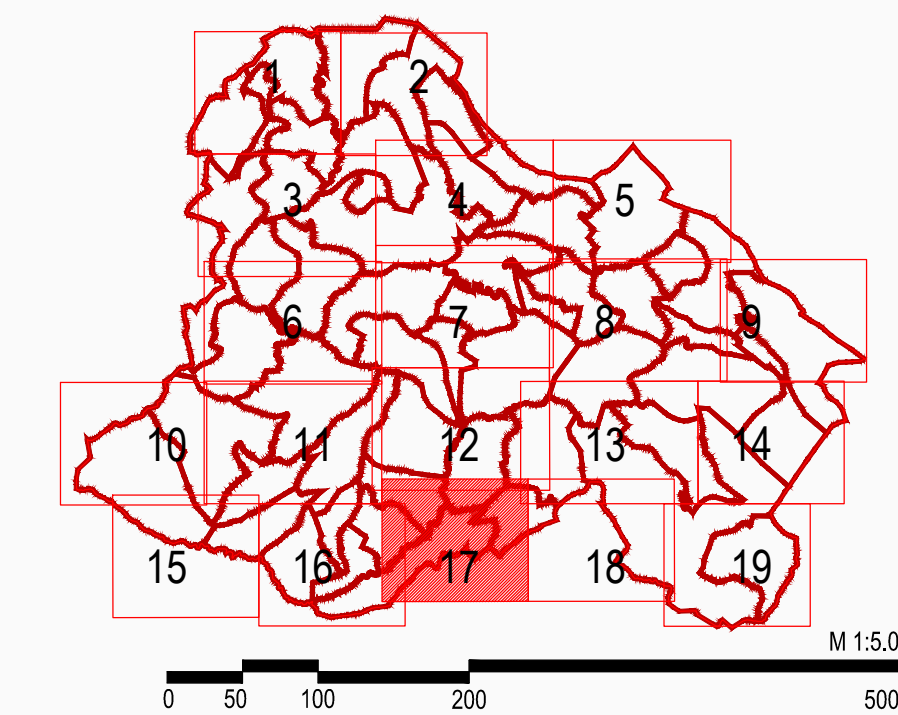

Županija:	ISTARSKA	Grad:	BUZET
Naziv prostornog plana:	IV. IZMJENE I DOPUNE PROSTORNOG PLANA UREĐENJA GRADA BUZETA		
Naziv kartografskog prikaza:	GRADEVINSKO PODRUČJE - JURADI, MARČENEGLA, MEDVEJA, RAČICE, RAČIČKI BRIJEG		
Broj kartografskog prikaza:	4.17.	Mjerilo kartografskog prikaza:	1 : 5 000
Odluka o izradi plana:	Službene novine Grada Buzeta 06/22	Odluka prestavničkog tijela o donošenju plana:	Službene novine Grada Buzeta 03/25
Javna rasprava (datum objave):	20.11.2024. (MPGI)	Javni uvid održan:	Od 26.11.2024. do 10.12.2024.
	25.02.2025. (MPGI)		Od 26.02.2025. do 05.03.2025.
Pečat tijela odgovornog za provođenje javne rasprave:	M.P.	Odgovorna osoba za provođenje javne rasprave:	ANICA MILKOVIĆ GRBAC, dipl.ing.arh., pročelnica
Mišljenje na plan:	Mišljenje Zavoda za prostorno uređenje Istarske županije KLASA: 350-0222-04/12 URBROJ: 2163-201-25-10 od 21.ožujka 2025.		
Pravna osoba koja je izradila plan:	APE d.o.o. za arhitekturu, planiranje i ostale poslovne djelatnosti Kutnjački put 11, 10000 Zagreb, tel 01/309-7572		
Pečat pravne osobe koja je izradila plan:		Odgovorna osoba:	SANDRA JAKOPEC, dipl.ing.arh.
Odgovorni voditelj izrade nacrtu prijedloga plana:	SANDRA JAKOPEC, dipl.ing.arh.		
Štućni tim u izradi plana:	MIRELA ČORDAŠ, dipl.ing.arh. VLATKA ŽUNEČ, mag.ing.arch. MARIJANA ŽLONDRE UJUR, mag.ing.arch.	NIKOLA FRANIĆ, mag.ing.arch. MARTA ŠKVORC, mag.ing.arch. ARDJAN KARLO GASHI, mag.ing.arch.	
Pečat predstavničkog tijela:	M.P.	Predsjednik predstavničkog tijela:	DAVOR PRODAN, Predsjednik Gradskog vijeća
Istovjetnost ovog prostornog plana s izvornikom ovjerava:		Pečat nadležnog tijela:	M.P.

PROSTORNI PLAN UREĐENJA GRADA BUZETA - IV. IZMJENE I DOPUNE