

4.19. GRADEVINSKO PODRUČJE - ERKOVČIĆI, HUM

- TERITORIJALNE I STATISTIČKE GRANICE
- GRANICA GRADA BUZETA PREMA DGU
 - GRANICA STATISTIČKOG NASELJA PREMA DGU
- OSTALE GRANICE
- GRANICA OBLIHVATA PLANA
 - GRANICA GRADEVINSKOG PODRUČJA NASELJA
 - GRANICA IZDOJENOG GRADEVINSKOG PODRUČJA IZVAN NASELJA
 - GRADEVINSKO PODRUČJE - IZGRADENI DIO
 - GRADEVINSKO PODRUČJE - NEIZGRADENI DIO
 - GRANICA OBVEZNE IZRADE URBANISTIČKOG PLANA UREĐENJA
 - GRANICA POSTOJEĆEG URBANISTIČKOG PLANA UREĐENJA
 - KULTURNO-POVJESNE CJELINE GRADSKIH ILI SEOSKIH NASELJA
 - KULTURNO-POVJESNE CJELINE GRADSKIH ILI SEOSKIH NASELJA - B ZONA
 - POJEDINAČNA ZAŠTIĆENA KULTURNA DOBRA
 - GRANICA ZONE ZAŠTITE EKSPOZICIJE

- PROSTORI I POVRŠINE ZA RAZVOJ I UREĐENJE GRADEVINSKOG PODRUČJA NASELJA
- GRADEVINSKO PODRUČJE NASELJA
 - DIO GRADEVINSKOG PODRUČJA NASELJA PROIZVODNE NAMJENE
 - I - zanatska, I1 - podgornjadrška
 - I2 - zanatska, I4 - podgornjadrška
 - DIO GRADEVINSKOG PODRUČJA NASELJA GOSPODARSKE - POSLOVNE NAMJENE
 - K - opća poslovna
 - K1 - uslužna, K3 - sornjarsko savjarska
 - DIO GRADEVINSKOG PODRUČJA NASELJA UGOSTITELJSKO-TURISTIČKE NAMJENE
 - TZ - turistička zona
 - DIO GRADEVINSKOG PODRUČJA NASELJA SPORTSKO-REKREACIJSKE NAMJENE
 - R
- GRUBLJE
- POVRŠINE IZVAN NASELJA
- GOSPODARSKA NAMJENA - PROIZVODNA
 - I1 - zanatska, I2 - zanatska, I3 - energetska, I4 - podgornjadrška
 - GOSPODARSKA NAMJENA - POSLOVNA
 - K - opća poslovna, K1 - uslužna, K3 - sornjarsko savjarska
 - GOSPODARSKA NAMJENA - POSLOVNA - predviđena za urbanu preobrazbu
 - K4 - slobodna kompleksa
 - GOSPODARSKA NAMJENA - UGOSTITELJSKO-TURISTIČKA
 - TZ - turistička zona
 - SPORTSKO REKREACIJSKA NAMJENA
 - R2 - koristi sport, R3 - streljački sport, R8 - pokriveni sportski centar, R7 - rekreativni park, R8 - parapaljudž i zrakoplovje
 - JAVNA DRUŠTVENA NAMJENA
 - D8 - igralište
- POVRŠINE INFRASTRUKTURNIH SUSTAVA
- GRUBLJE

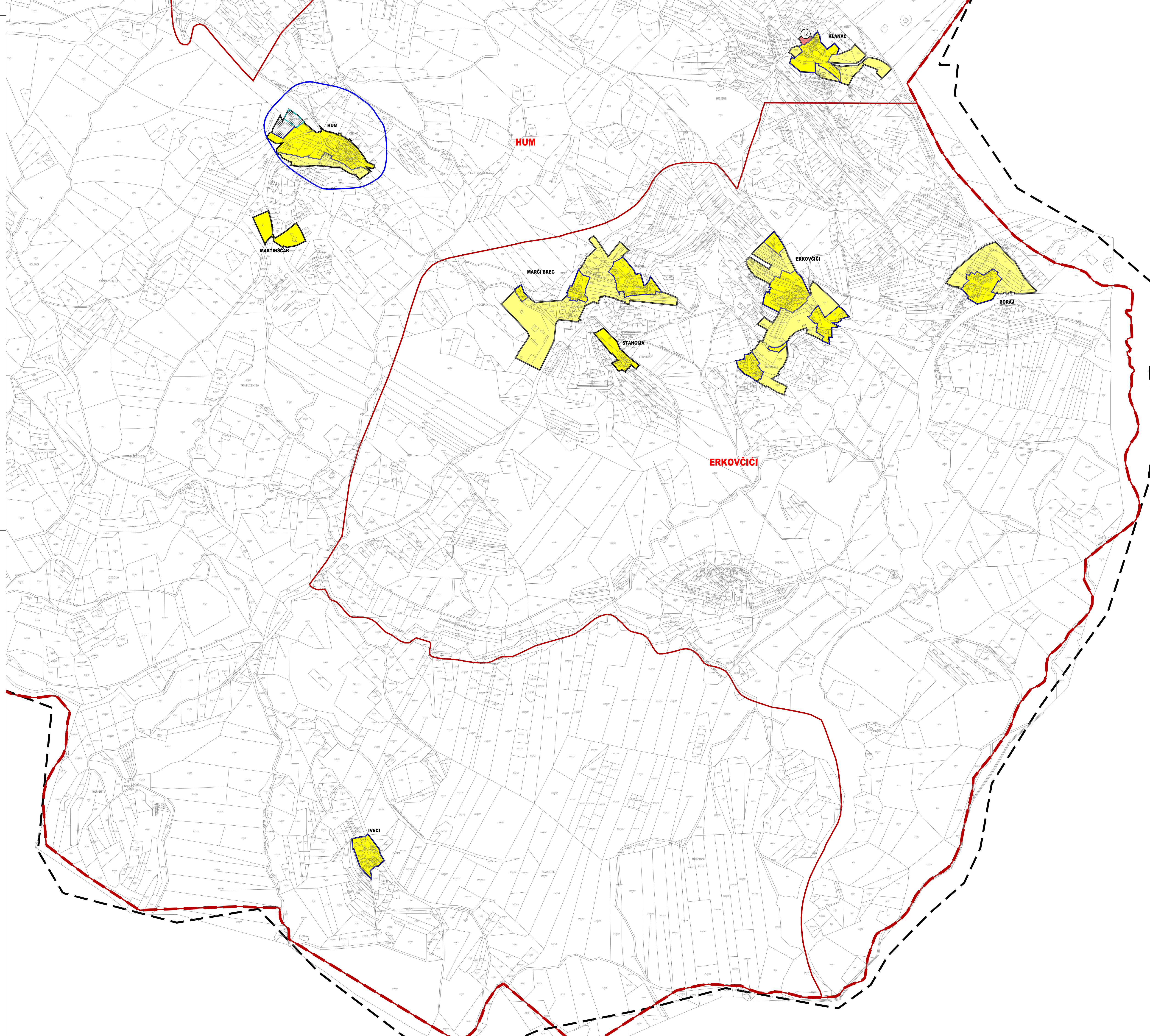
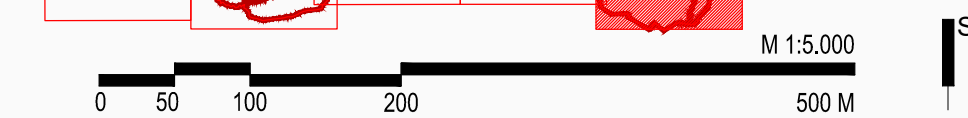
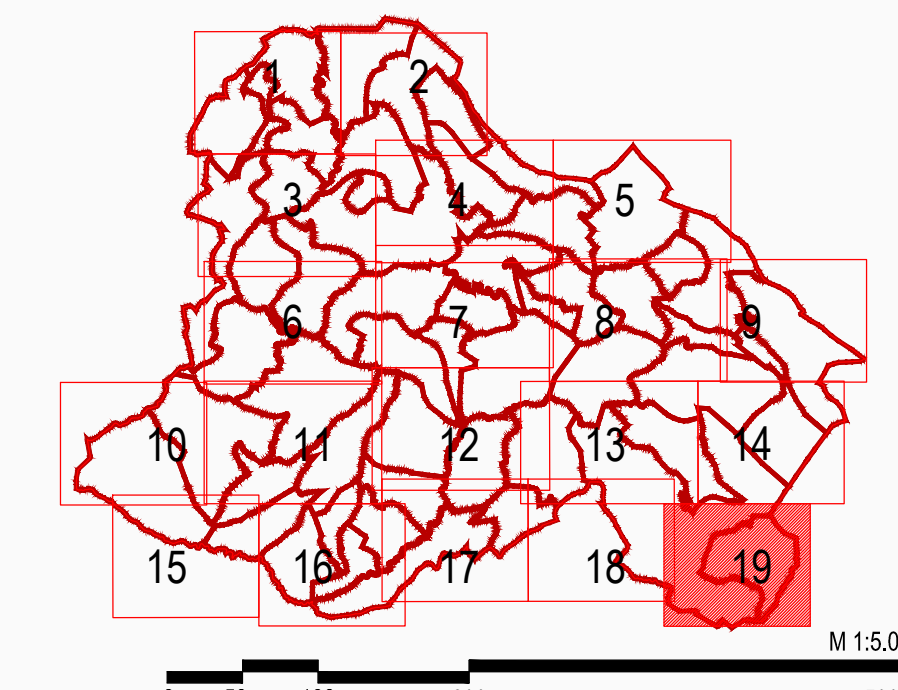

Županija:	ISTARSKA	Grad:	BUZET
Naziv prostornog plana:	IV. IZMJENE I DOPUNE PROSTORNOG PLANA UREĐENJA GRADA BUZETA		
Naziv kartografskog prikaza:	GRADEVINSKO PODRUČJE - ERKOVČIĆI, HUM		
Broj kartografskog prikaza:	4.19.	Mjerilo kartografskog prikaza:	1 : 5 000
Odluka o izradi plana:	Službene novine Grada Buzeta 06/22	Odluka prestavničkog tijela o donošenju plana:	Službene novine Grada Buzeta 03/25
Javna rasprava (datum objave):	20.11.2024. (MPGI) 25.02.2025. (MPGI)	Javni uvid održan:	Od 26.11.2024. do 10.12.2024. Od 26.02.2025. do 05.03.2025.
Počat tijela odgovornog za provođenje javne rasprave:	M.P.	Odgovorna osoba za provođenje javne rasprave:	ANICA MILKOVIĆ GRBAC, dipl.ing.arh., pročelnica
Mišljenje na plan:	Mišljenje Zavoda za prostorno uređenje Istarske županije KLASA: 350-0222-04/12 URBROJ: 2163-201-25-10 od 21.ožujka 2025.		
Pravna osoba koja je izradila plan:	APE d.o.o. za arhitekturu, planiranje i ostale poslovne djelatnosti Kutnjački put 11, 10000 Zagreb, tel 01/309-7572		
Počat pravne osobe koja je izradila plan:	Odgovorna osoba:		
SANDRA JAKOPEC, dipl.ing.arh.			
Odgovorni voditelj izrade nacrtu prijedloga plana:	SANDRA JAKOPEC, dipl.ing.arh.		
Stužni tim u izradi plana:	MIRELA ČORDAŠ, dipl.ing.arh. VLATKA ŽUNEC, mag.ing.arch. MARIJANA ŽLODRE UJUR, mag.ing.arch.	NIKOLA FRANIĆ, mag.ing.arch. MARTA ŠKVIORC, mag.ing.arch. ARDJAN KARLO GASHI, mag.ing.arch.	
Počat predstavničkog tijela:	M.P.	Predsjednik predstavničkog tijela:	DAVOR PRODAN, Predsjednik Gradskog vijeća
Istovjetnost ovog prostornog plana s izvornikom odobrava:		Počat nadležnog tijela:	M.P.

PROSTORNI PLAN UREĐENJA GRADA BUZETA - IV. IZMJENE I DOPUNE