

4.1. GRADEVINSKO PODRUČJE - BAREDINE, ČRNICA, SALEŽ, SELJACI, KODOLJE

- TERITORIJALNE I STATISTIČKE GRANICE**
- GRANICA GRADA BUZETA PREMA DGU
 - GRANICA STATISTIČKOG NASELJA PREMA DGU
- OSTALE GRANICE**
- GRANICA OBUHVATA PLANA
 - GRANICA GRADEVINSKOG PODRUČJA NASELJA
 - GRANICA IZVOJENOG GRADEVINSKOG PODRUČJA IZVAN NASELJA
 - GRADEVINSKO PODRUČJE - IZGRADENI DIO
 - GRADEVINSKO PODRUČJE - NEIZGRADENI DIO
 - GRANICA OBEZBEŽENJE IZRADE URBANISTIČKOG PLANA UREĐENJA
 - GRANICA POSTOJEĆEG URBANISTIČKOG PLANA UREĐENJA
 - KULTURNO-POVIJESNE CJELINE GRADSKIH ILI SEOSKIH NASELJA
 - KULTURNO-POVIJESNE CJELINE GRADSKIH ILI SEOSKIH NASELJA - B ZONA
 - POJEDINAČNA ZAŠTIĆENA KULTURNA DOBRA
 - GRANICA ZONE ZAŠTITE EKSPOZICIJE

- PROSTORI I POVRŠINE ZA RAZVOJ I UREĐENJE GRADEVINSKOG PODRUČJE NASELJA**
- GRADEVINSKO PODRUČJE NASELJA
 - DIO GRADEVINSKOG PODRUČJA NASELJA PROIZVODNE NAMJENE
 - I - zanatska, II - poljoprivredna
 - DIO GRADEVINSKOG PODRUČJA NASELJA GOSPODARSKE - POSLOVNE NAMJENE
 - K - opća poslovna
 - DIO GRADEVINSKOG PODRUČJA NASELJA UGOSTITELJSKO-TURISTIČKE NAMJENE
 - TZ - turistička zona
 - DIO GRADEVINSKOG PODRUČJA NASELJA SPORTSKO-REKREACIJSKE NAMJENE
 - R

- POVRŠINE IZVAN NASELJA**
- GOSPODARSKA NAMJENA - PROIZVODNA
 - I - zanatska, II - zanatska, III - energetska, IV - poljoprivredna
 - GOSPODARSKA NAMJENA - POSLOVNA
 - K - opća poslovna, K1 - uslužna, K3 - komunalno servisa
 - GOSPODARSKA NAMJENA - POSLOVNA - predviđena za urbanu preobrazbu
 - K4 - selišten kompleks
 - GOSPODARSKA NAMJENA - UGOSTITELJSKO TURISTIČKA
 - TZ - turistička zona, TSP - turističko servisno područje
 - SPORTSKO REKREACIJSKA NAMJENA
 - R2 - koristi sport, R3 - stajalište sport, R8 - polivalentni sportski centar, R7 - rekreacijski park, R8 - parapaljudž i znanjevanje
 - JAVNA DRUŠTVENA NAMJENA
 - D6 - drugi
 - POVRŠINE INFRASTRUKTURNIH SUSTAVA
 - GRUBLJE

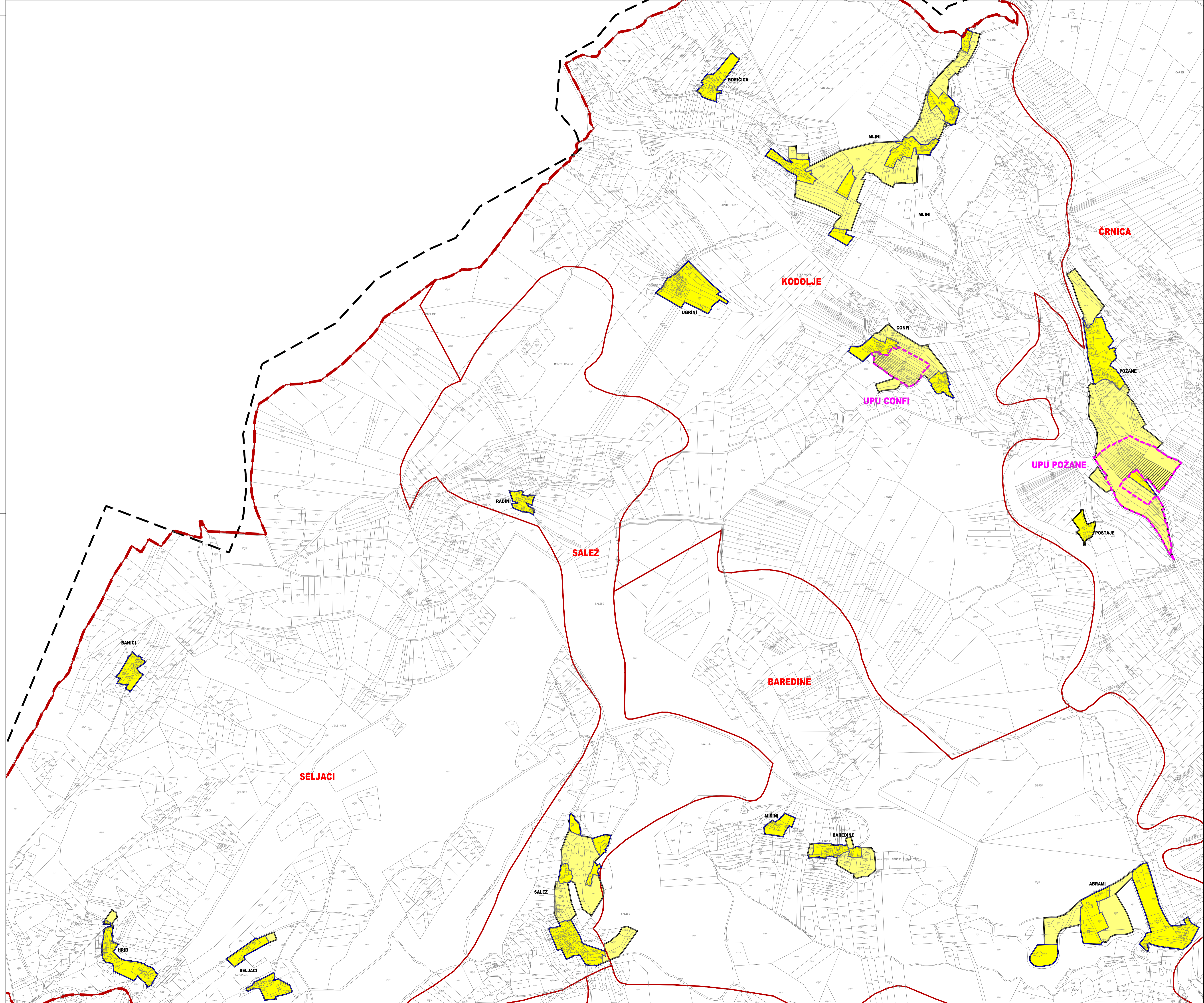
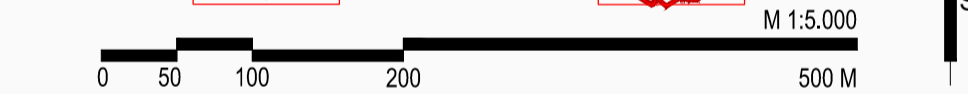
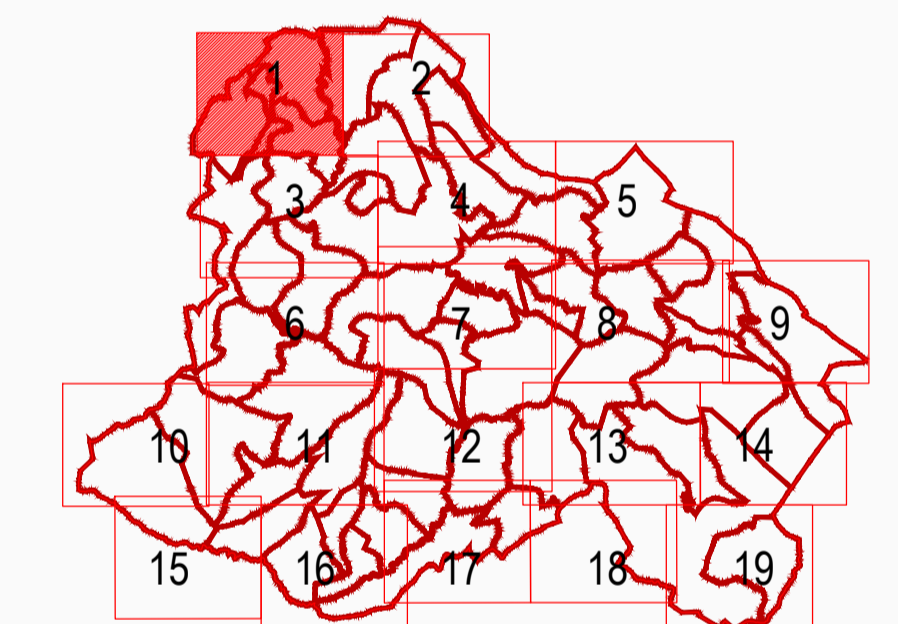

Županija:	ISTARSKA	Grad:	BUZET
Naziv prostornog plana: IV. IZMJENE I DOPUNE PROSTORNOG PLANA UREĐENJA GRADA BUZETA			
Naziv kartografskog prikaza: GRADEVINSKO PODRUČJE - BAREDINE, ČRNICA, SALEŽ, SELJACI, UGRINI			
Broj kartografskog prikaza:	4.1.	Mjerilo kartografskog prikaza:	1 : 5 000
Odluka o izradi plana: Službene novine Grada Buzeta 06/22		Odluka predstavničkog tijela o donošenju plana: Službene novine Grada Buzeta 03/25	
Javna rasprava (datum objave): 20.11.2024. (MPGI) 25.02.2025. (MPGI)		Javni uvid odobran: Od 26.11.2024. do 10.12.2024. Od 26.02.2025. do 05.03.2025.	
Pečat tijela odgovornog za provođenje javne rasprave: M.P.		Odgovorna osoba za provođenje javne rasprave: ANICA MILKOVIĆ GRBAC, dipl.ing.arh., pročelnica	
Mišljenje na plan: Mišljenje Zavoda za prostorno uređenje Istarske županije KLASA: 350-02/22-04/12 URBROJ: 2163-2011-25-10 od 21.ožujka 2025.			
Pravna osoba koja je izradila plan: APE d.o.o. za arhitekturu, planiranje i ostale poslovne djelatnosti Kutnjacki put 11, 10000 Zagreb, tel 01/309-7572		Odgovorna osoba: SANDRA JAKOPEC, dipl.ing.arh.	
Odgovorni voditelj izrade nasrta prijedloga plana: SANDRA JAKOPEC, dipl.ing.arh.			
Štućni tim u izradi plana: MIRELA ČORDAŠ, dipl.ing.arh. VLATKA ŽUNEC, mag.ing.arch. MARIJANA ŽLODRE UJĐUR, mag.ing.arch.		NIKOLA FRANIĆ, mag.ing.arch. MARTA ŠKVORC, mag.ing.arch. ARDJAN KARLO GASHI, mag.ing.arch.	
Pečat predstavničkog tijela: M.P.		Predsjednik predstavničkog tijela: DAVOR PRODAN, Predsjednik Gradskog vijeća	
Ispravnost ovog prostornog plana s dvostranom odgovar:		Pečat nadležnog tijela: M.P.	

PROSTORNI PLAN UREĐENJA GRADA BUZETA - IV. IZMJENE I DOPUNE