

**4.2. GRADEVINSKO PODRUČJE
- BUZET, ČRNICA, KRBAVČIĆI, PERCI, ŠTRPED**

- TERITORIJALNE I STATISTIČKE GRANICE**
- GRANICA GRADA BUZETA PREMA DGU
 - GRANICA STATISTIČKOG NASELJA PREMA DGU
- OSTALE GRANICE**
- GRANICA OBLIHVATA PLANA
 - GRANICA GRADEVINSKOG PODRUČJA NASELJA
 - GRANICA IZDOJENOG GRADEVINSKOG PODRUČJA IZVAN NASELJA
 - GRADEVINSKO PODRUČJE - IZGRADENI DIO
 - GRADEVINSKO PODRUČJE - NEIZGRADENI DIO
 - GRANICA OBVEZNE IZRADE URBANISTIČKOG PLANA UREĐENJA
 - GRANICA POSTOJEĆEG URBANISTIČKOG PLANA UREĐENJA
 - KULTURNO-POVIJESNE CJELINE GRADSKIH ILI SEOSKIH NASELJA
 - KULTURNO-POVIJESNE CJELINE GRADSKIH ILI SEOSKIH NASELJA - B ZONA
 - POJEDINAČNA ZAŠTIĆENA KULTURNA DOBRA
 - GRANICA ZONE ZAŠTITE EKSPOZICIJUE

- PROSTORI I POVRŠINE ZA RAZVOJ I UREĐENJE GRADEVINSKOG PODRUČJA NASELJA**
- | | |
|--|---|
| | GRADEVINSKO PODRUČJE NASELJA |
| | DIO GRADEVINSKOG PODRUČJA NASELJA PROIZVODNE NAMENE
I - zanatlija, II - podgornjara |
| | DIO GRADEVINSKOG PODRUČJA NASELJA GOSPODARSKE - POSLOVNE NAMENE
K - opća poslova |
| | DIO GRADEVINSKOG PODRUČJA NASELJA UGOSTITELJSKO-TURISTIČKE NAMENE
Tz - turistička zona |
| | DIO GRADEVINSKOG PODRUČJA NASELJA SPORTSKO-REKREACIJSKE NAMENE
R - rekreativna zona |
| | GRUBLJE |
- POVRŠINE IZVAN NASELJA**
- | | |
|--|--|
| | GOSPODARSKA NAMJENA - PROIZVODNA
I - zanatlija, II - zanatlija, III - zanatlija, IV - zanatlija |
| | GOSPODARSKA NAMJENA - POSLOVNA
K - opća poslova, K1 - uslužna, K3 - komunalno servisa |
| | GOSPODARSKA NAMJENA - POSLOVNA - predviđena za urbanu preobrazbu
K4 - seoski kompleks |
| | GOSPODARSKA NAMJENA - UGOSTITELJSKO TURISTIČKA
T - turistička zona, Tz - turistička zona |
| | SPORTSKO REKREACIJSKA NAMJENA
R2 - koristi sport, R3 - stajalište sport, R8 - pokriveni sportski centar, R7 - rekreativni park, R8 - parapaljudž i zmaganje |
| | JAVNA DRUŠTVENA NAMJENA
D8 - muzej |
| | POVRŠINE INFRASTRUKTURNIH SUSTAVA |
| | GRUBLJE |

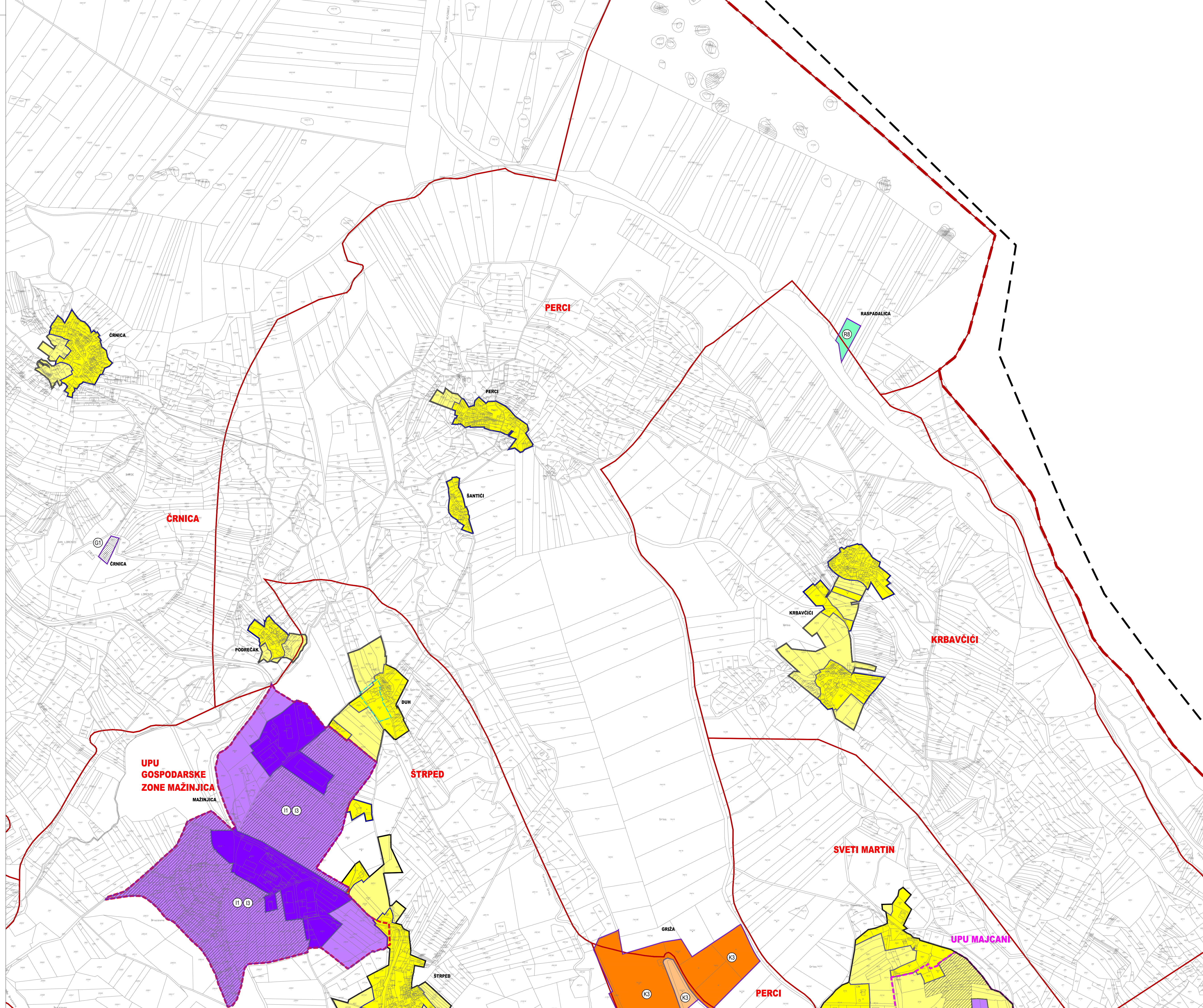
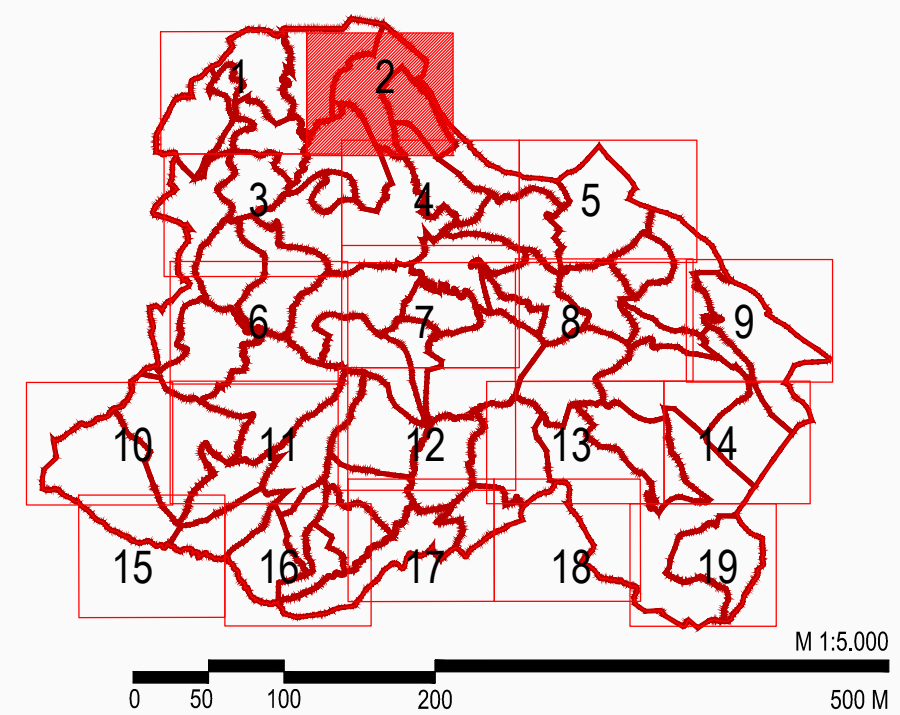

Županija:	ISTARSKA	Grad:	BUZET
Naziv prostornog plana:	IV. IZMJENE I DOPUNE PROSTORNOG PLANA UREĐENJA GRADA BUZETA		
Naziv kartografskog prikaza:	GRADEVINSKO PODRUČJE - BUZET, ČRNICA, KRBAVČIĆI, PERCI, ŠTRPED		
Broj kartografskog prikaza:	4.2.	Mjerilo kartografskog prikaza:	1 : 5 000
Odluka o izradi plana:	Službene novine Grada Buzeta 06/22	Odluka predstavničkog tijela o donošenju plana:	Službene novine Grada Buzeta 03/25
Javna rasprava (datum objave):	20.11.2024. (MPGI)	Javni ovid održan:	Od 26.11.2024. do 10.12.2024.
	25.02.2025. (MPGI)		Od 26.02.2025. do 05.03.2025.
Počat tijela odgovornog za provođenje javne rasprave:	M.P.	Odgovorna osoba za provođenje javne rasprave:	ANICA MILKOVIĆ GRBAC, dipl.ing.arh., pročelnica
Mišljenje na plan:	Mišljenje Zavoda za prostorno uređenje Istarske županije KLASA: 350-0222-04/12 URBROJ: 2163-201-25-10 od 21.ožujka 2025.		
Pravna osoba koja je izradila plan:	APE d.o.o. za arhitekturu, planiranje i ostale poslovne djelatnosti Kutnjački put 11, 10000 Zagreb, tel 01/309-7572		
Počat pravne osobe koja je izradila plan:		Odgovorna osoba:	SANDRA JAKOPEC, dipl.ing.arh.
Odgovorni voditelj izrade nacrtu prijedloga plana:	SANDRA JAKOPEC, dipl.ing.arh.		
Stručni tim u izradi plana:	MIRELA ČORDAŠ, dipl.ing.arh. VLATKA ŽUNEČ, mag.ing.arch. MARIJANA ZLODRE UJIDUR, mag.ing.arch.	NIKOLA FRANIĆ, mag.ing.arch. MARTA SKVORC, mag.ing.arch. ARDJAN KARLO GASHI, mag.ing.arch.	
Počat predstavničkog tijela:	M.P.	Predsjednik predstavničkog tijela:	DAVOR PRODAN, Predsjednik Gradskog vijeća
Izajevnost ovog prostornog plana s izvornikom ovjega:		Počat nadležnog tijela:	M.P.

PROSTORNI PLAN UREĐENJA GRADA BUZETA - IV. IZMJENE I DOPUNE