

**4.5. GRADEVINSKO PODRUČJE - NUGLA, ROČ, STRANA**

- TERRITORIJALNE I STATISTIČKE GRANICE**
- GRANICA GRADA BUZETA PREMA DGU
  - GRANICA STATISTIČKOG NASELJA PREMA DGU
- OSTALE GRANICE**
- GRANICA OBUHVATA PLANA
  - GRANICA GRADEVINSKOG PODRUČJA NASELJA
  - GRANICA IZDOJENOG GRADEVINSKOG PODRUČJA IZVAN NASELJA
  - GRADEVINSKO PODRUČJE - IZGRABENI DIO
  - GRADEVINSKO PODRUČJE - NEIZGRABENI DIO
  - GRANICA OBVEZNE IZRADE URBANISTIČKOG PLANA UREĐENJA
  - GRANICA POSTOJEĆEG URBANISTIČKOG PLANA UREĐENJA
  - KULTURNO-POVIJESNE CJELENE GRADSKIH ILI SEOSKIH NASELJA
  - KULTURNO-POVIJESNE CJELENE GRADSKIH ILI SEOSKIH NASELJA - B ZONA
  - POJEDINAČNA ZAŠTIĆENA KULTURNA DOBRA
  - GRANICA ZONE ZAŠTITE EKSPOZICIJE

- PROSTORI I POVRŠINE ZA RAZVOJ I UREĐENJE GRADEVINSKOG PODRUČJA NASELJA**
- GRADEVINSKO PODRUČJE NASELJA**
- DIO GRADEVINSKOG PODRUČJA NASELJA PROIZVODNE NAMJENE (I - zanatlija, H - proizvodnja)
  - DIO GRADEVINSKOG PODRUČJA NASELJA GOSPODARSKE - POSLOVNE NAMJENE (K - opća poslovna)
  - DIO GRADEVINSKOG PODRUČJA NASELJA UGOSTITELJSKO-TURISTIČKE NAMJENE (T2 - restorani, restorani)
  - DIO GRADEVINSKOG PODRUČJA NASELJA SPORTSKO-REKREACIJSKE NAMJENE (R - rekreacija)
- POVRŠINE IZVAN NASELJA**
- GOSPODARSKA NAMJENA - PROIZVODNA (I1 - industrijska, O - zanatlija, D - smetlište, H - poljoprivredna)
  - GOSPODARSKA NAMJENA - POSLOVNA (K - opća poslovna, K1 - poslovni kompleks)
  - GOSPODARSKA NAMJENA - POSLOVNA - predviđena za urbanu proizvodnju (K1 - poslovni kompleks)
  - GOSPODARSKA NAMJENA - UGOSTITELJSKO-TURISTIČKA (T1 - restorani, restorani, T2 - restorani, restorani)
  - SPORTSKO REKREACIJSKA NAMJENA (R1 - sportski park, R2 - sportski park, R3 - sportski park, R4 - sportski park, R5 - sportski park, R6 - sportski park, R7 - rekreacijski park, R8 - rekreacijski park, R9 - rekreacijski park)
  - JAVNA DRUŠTVENA NAMJENA (D - muzej)
  - POVRŠINE INFRASTRUKTURNIH SUSTAVA (S - saobraćajni sustav)
  - GRUBLJE

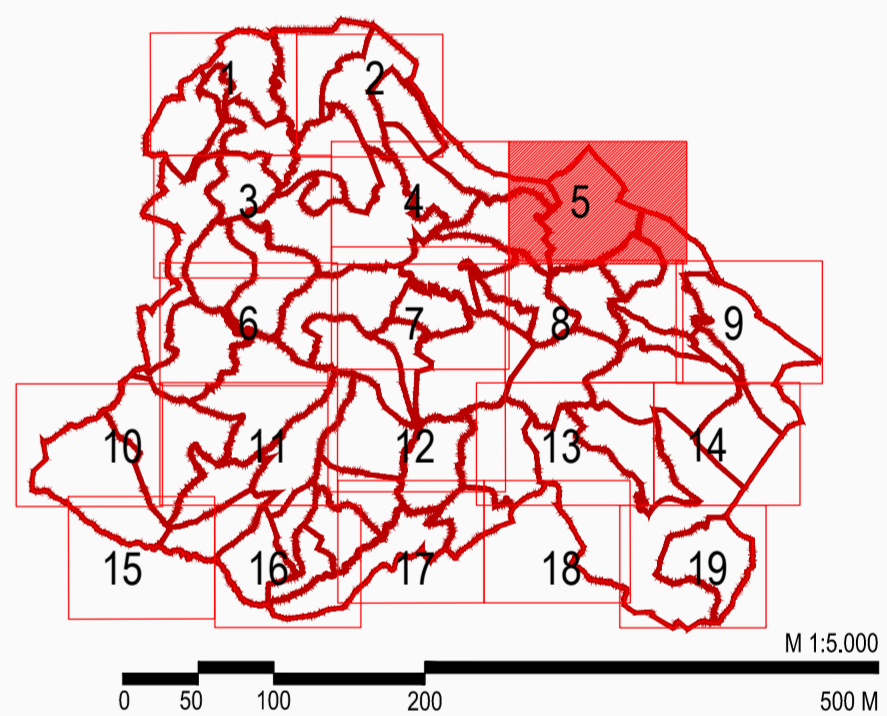

Zupanija:	ISTARSKA	Grad:	BUZET
Naziv prostornog plana: IV. IZMJENE I DOPUNE PROSTORNOG PLANA UREĐENJA GRADA BUZETA			
Naziv kartografskog prikaza: GRADEVINSKO PODRUČJE - NUGLA, ROČ, STRANA			
Broj kartografskog prikaza:	4,5.	Mjerilo kartografskog prikaza:	1 : 5 000
Odluka o vrsti plana: Službene novine Grada Buzeta 06/22 20.11.2024. (MPGI)		Odluka predstavničkog tijela o doniranju plana: Službene novine Grada Buzeta 03/25 Javna rasprava (izdani otkup): 25.02.2025. (MPGI)	
Pečat tijela odgovornog za provođenje javne rasprave: M.P.		Odgovorna osoba za provođenje javne rasprave: ANICA MILKOVIĆ GRBAC, dipl.ing.arch., pročelnica	
Mišljenje na plan: Mišljenje Zvrada za prostorno uređenje Istarske županije KLASA: 300-02/24-012 URBROJ: 2163-201-25-10 od 21.ožujka 2025.			
Pravna osoba koja je izradila plan: <b>APE d.o.o.</b> za arhitekturu, planiranje i ostale poslovne djelatnosti Kutjački put 11, 10000 Zagreb, tel 01/309-7572			
Pečat pravne osobe koja je izradila plan:		Odgovorna osoba: SANDRA JAKOPEC, dipl.ing.arch.	
Odgovorni voditelj izrade nacrtu prijedloga plana: SANDRA JAKOPEC, dipl.ing.arch.			
Stručni tim u izradi plana: MIRELA ČORDAŠ, dipl.ing.arch. VLATKA ŽUNEČ, mag.ing.arch. MARIJANA ZLODRE LUDJUR, mag.ing.arch.		NIKOLA FRANIĆ, mag.ing.arch. MARTA ŠKVIORC, mag.ing.arch. ARDJAN KARLO GASHI, mag.ing.arch.	
Pečat predstavničkog tijela: M.P.		Predsjednik predstavničkog tijela: DAVOR PROĐAN, Predsjednik Gradskog vijeća	
Slogovnost ovog prostornog plana u izvornikom izvrtaku:		Pečat nadležnog tijela: M.P.	

PROSTORNI PLAN UREĐENJA GRADA BUZETA - IV. IZMJENE I DOPUNE