

4.9. GRADEVINSKO PODRUČJE - KOMPANJ, RIM, ROČ, ROČKO POLJE

- TERITORIJALNE I STATISTIČKE GRANICE**
- GRANICA GRADA BUZETA PREMA DGU
 - GRANICA STATISTIČKOG NASELJA PREMA DGU
- OSTALE GRANICE**
- GRANICA OBLUHVIATA PLANA
 - GRANICA GRADEVINSKOG PODRUČJA NASELJA
 - GRANICA IZDOJENOG GRADEVINSKOG PODRUČJA IZVAN NASELJA
 - GRADEVINSKO PODRUČJE - IZGRADENI DIO
 - GRADEVINSKO PODRUČJE - NEIZGRADENI DIO
 - GRANICA OBVEZNE IZRADE URBANISTIČKOG PLANA UREĐENJA
 - GRANICA POSTOJEĆEG URBANISTIČKOG PLANA UREĐENJA
 - KULTURNO-POVIJESNE CJELINE GRADSKIH ILI SEOSKIH NASELJA
 - KULTURNO-POVIJESNE CJELINE GRADSKIH ILI SEOSKIH NASELJA - B ZONA
 - POJEDINAČNA ZAŠTIĆENA KULTURNA DOBRA
 - GRANICA ZONE ZAŠTITE EKSPOZICIJE

- PROSTORI I POVRŠINE ZA RAZVOJ I UREĐENJE
GRADEVINSKO PODRUČJE NASELJA**
- GRADEVINSKO PODRUČJE NASELJA**
- DIO GRADEVINSKOG PODRUČJA NASELJA PROIZVODNE NAMENE
 - I - zanatska, II - poljoprivredna
 - DIO GRADEVINSKOG PODRUČJA NASELJA GOSPODARSKE - POSLOVNE NAMENE
 - K - opća poslovna
 - DIO GRADEVINSKOG PODRUČJA NASELJA UGOSTITELJSKO-TURISTIČKE NAMENE
 - TZ - turistička zona
 - DIO GRADEVINSKOG PODRUČJA NASELJA SPORTSKO-REKREACIJSKE NAMENE
 - R - rekreacijska zona
- POVRŠINE IZVAN NASELJA**
- GOSPODARSKA NAMJENA - PROIZVODNA
 - I1 - proizvodnja, I2 - zanatska, I3 - energetska, I4 - poljoprivredna
 - GOSPODARSKA NAMJENA - POSLOVNA
 - K - opća poslovna, K1 - uslužna, K3 - komunalno servisa
 - GOSPODARSKA NAMJENA - POSLOVNA - predviđena za urbanu preobrazbu
 - K4 - poslovni kompleks
 - GOSPODARSKA NAMJENA - UGOSTITELJSKO TURISTIČKA
 - TP - turističko posredništvo, TP2 - turističko posredništvo
 - SPORTSKO REKREACIJSKA NAMJENA
 - R2 - koristi sport, R3 - stajalište sport, R8 - polivalentni sportski centar, R7 - rekreacijski park, R8 - parapaludnjak i zmagarenje
 - JAVNA DRUŠTVENA NAMJENA
 - D6 - muzej
 - POVRŠINE INFRASTRUKTURNIH SUSTAVA
 - IS - magistralni put
 - GRUBLJE

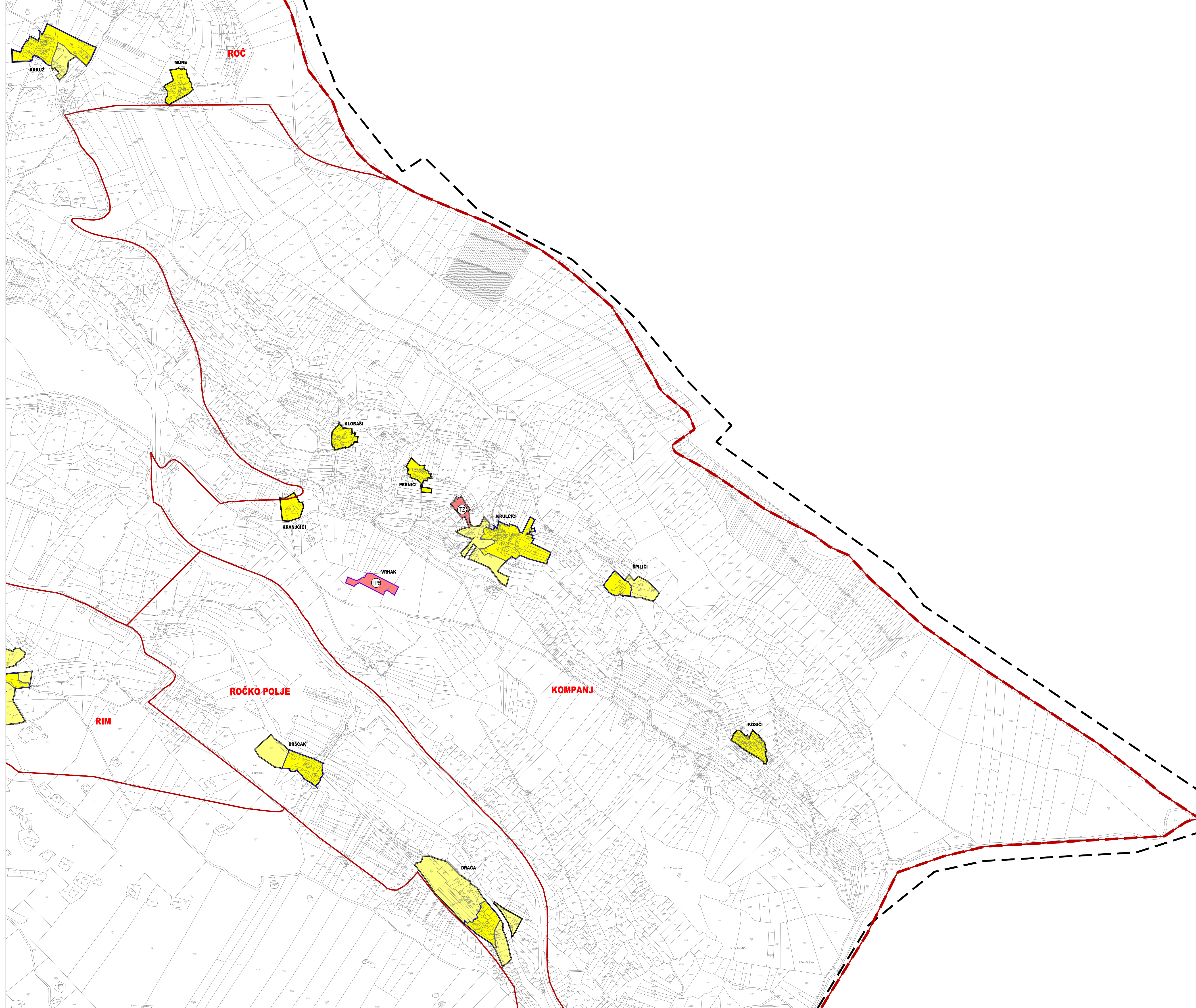
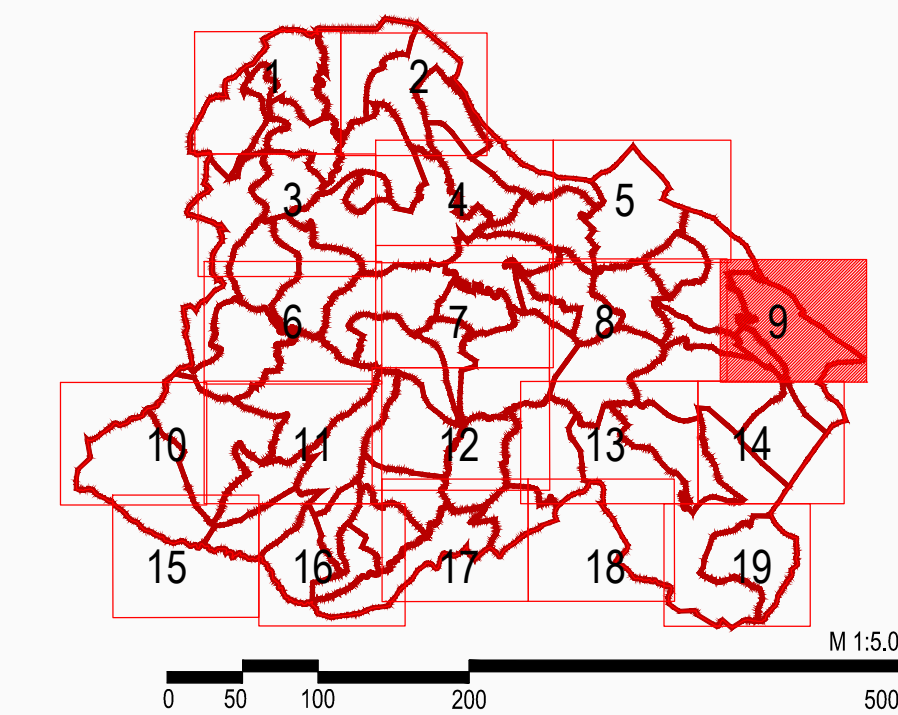

Županija:	ISTARSKA	Grad:	BUZET
Naziv prostornog plana: IV. IZMJENE I DOPUNE PROSTORNOG PLANA UREĐENJA GRADA BUZETA			
Naziv kartografskog prikaza: GRADEVINSKO PODRUČJE - KOMPANJ, RIM, ROČ, ROČKO POLJE			
Broj kartografskog prikaza:	4.9.	Mjerilo kartografskog prikaza:	1 : 5 000
Odluka o izradi plana: Službene novine Grada Buzeta 06/22 Javna rasprava (datum objave): 20.11.2024. (MPGI) 25.02.2025. (MPGI)		Odluka predstavničkog tijela o donošenju plana: Službene novine Grada Buzeta 03/25 Javni uvid održan: Od 26.11.2024. do 10.12.2024. Od 26.02.2025. do 05.03.2025.	
Pečat tijela odgovornog za provođenje javne rasprave: M.P.		Odgovorna osoba za provođenje javne rasprave: ANICA MILKOVIĆ GRBAC, dipl.ing.arch., pročelnica	
Mišljenje na plan: Mišljenje Zavoda za prostorno uređenje Istarske županije KLASA: 350-0222-04/12 URBROJ: 2163-201-25-10 od 21.ožujka 2025.			
Pravna osoba koja je izradila plan: APE d.o.o. za arhitekturu, planiranje i ostale poslovne djelatnosti Kutnjački put 11, 10000 Zagreb, tel 01/309-7572		Odgovorna osoba: SANDRA JAKOPEC, dipl.ing.arch.	
Odgovorni voditelj izrade nacrtu prijedloga plana: SANDRA JAKOPEC, dipl.ing.arch.			
Štućni tim u izradi plana: MIRELA ČORDAŠ, dipl.ing.arch. VLATKA ŽUNEČ, mag.ing.arch. MARIJANA ŽLODRE UJIDUR, mag.ing.arch.		NIKOLA FRANIĆ, mag.ing.arch. MARTA ŠKVRČORC, mag.ing.arch. ARDJAN KARLO GASHI, mag.ing.arch.	
Pečat predstavničkog tijela: M.P.		Predsjednik predstavničkog tijela: DAVOR PRODAN, Predsjednik Gradskog vijeća	
Istovjetnost ovog prostornog plana s izvornikom potvrđuje:		Pečat nadležnog tijela: M.P.	

PROSTORNI PLAN UREĐENJA GRADA BUZETA - IV. IZMJENE I DOPUNE