4.1. GRAĐEVINSKO PODRUČJE
- BAREDINE, ČRNICA, SALEŽ, SELJACI, KODOLJE

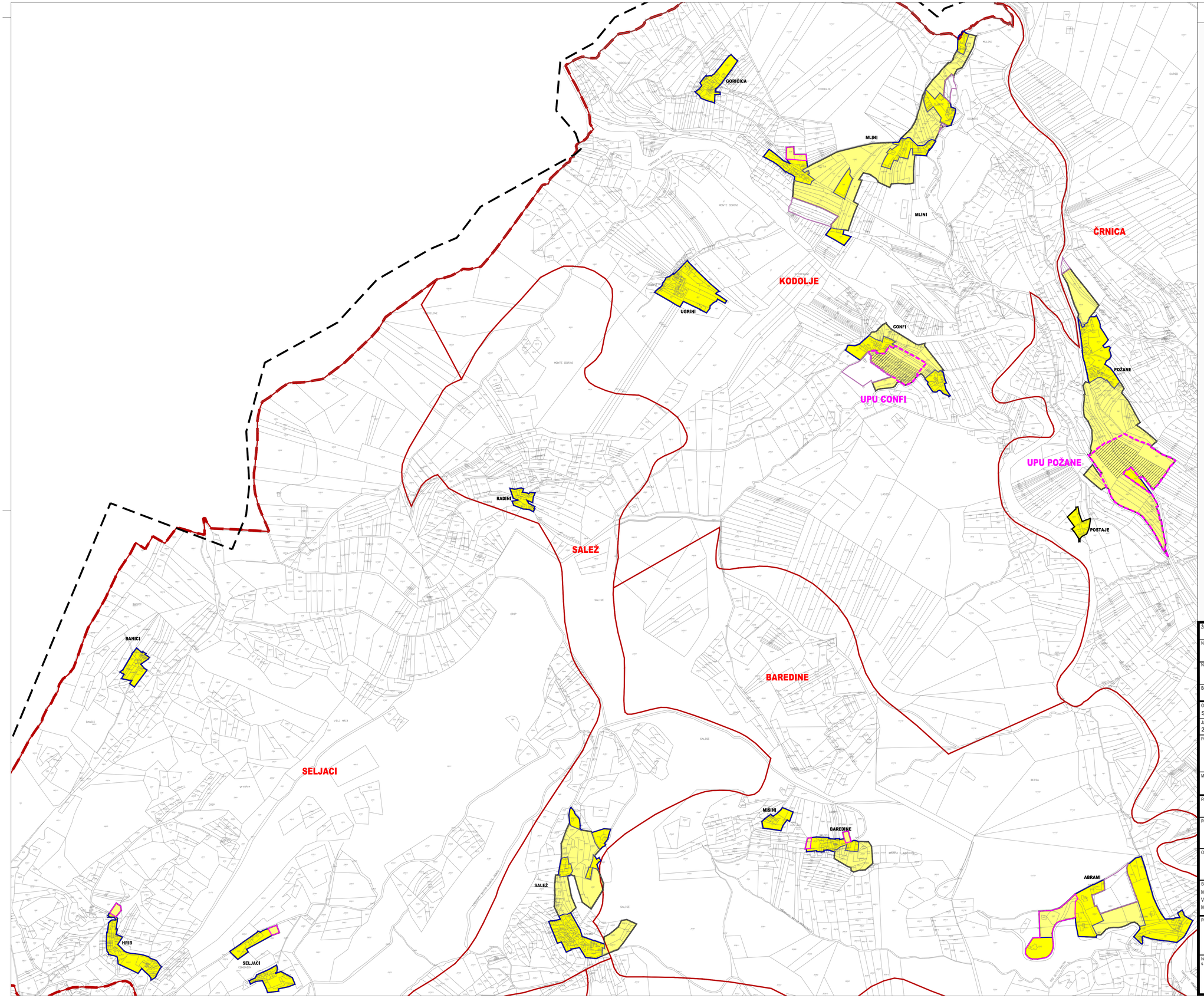

TERITORIJALNE I STATISTIČKE GRANICE

- GRANICA GRADA BUZETA PREMA DGU
- GRANICA STATISTIČKOG NASELJA PREMA DGU

OSTALE GRANICE

- GRANICA OBUHVATA PLANA
- GRANICA GRAĐEVINSKOG PODRUČJA NASELJA
- GRANICA IZDVOJENOG GRAĐEVINSKOG PODRUČJA IZVAN NASELJA
- GRAĐEVINSKO PODRUČJE - IZGRAĐENI DIO
- GRAĐEVINSKO PODRUČJE - NEIZGRAĐENI DIO
- GRANICA OBVEZNE IZRADE URBANISTIČKOG PLANA UREĐENJA
- GRANICA POSTOJEĆEG URBANISTIČKOG PLANA UREĐENJA
- KULTURNO-POVIJESNE CJELINE GRADSKIH ILI SEOSKIH NASELJA
- KULTURNO-POVIJESNE CJELINE GRADSKIH ILI SEOSKIH NASELJA - B ZONA
- POJEDINAČNA ZAŠTIĆENA KULTURNA DOBRA
- GRANICA ZONE ZAŠTITE EKSPOZICIJE

PROSTORI / POVRŠINE ZA RAZVOJ I UREĐENJE GRAĐEVINSKO PODRUČJE NASELJA

IZGRAĐEN DIO	NEIZGRAĐENI / UREĐENI DIO	NEIZGRAĐENI NEUREĐENI DIO	
			GRAĐEVINSKO PODRUČJE NASELJA
I	I	I	DIO GRAĐEVINSKOG PODRUČJA NASELJA PROIZVODNE NAMJENE I2 - zanatska, I4 - poljoprivredna
K	K	K	DIO GRAĐEVINSKOG PODRUČJA NASELJA GOSPODARSKE - POSLOVNE NAMJENE K - opća poslovna
	TZ		DIO GRAĐEVINSKOG PODRUČJA NASELJA UGOSTITELJSKO-TURISTIČKE NAMJENE TZ - turistička zona
R			DIO GRAĐEVINSKOG PODRUČJA NASELJA SPORTSKO-REKREACIJSKE NAMJENE
			GROBLJE

POVRŠINE IZVAN NASELJA

IZGRAĐEN DIO	NEIZGRAĐENI / UREĐENI DIO	NEIZGRAĐENI NEUREĐENI DIO	
I	I	I	GOSPODARSKA NAMJENA - PROIZVODNA I1 - industrijska, I2 - zanatska, I3 - energetska, I4 - poljoprivredna
K	K	K	GOSPODARSKA NAMJENA - POSLOVNA K - opća poslovna, K1 - uslužna, K3 - komunalno servisna
T	T	T	GOSPODARSKA NAMJENA - UGOSTITELJSKO TURISTIČKA TP - turističko područje, TRP - turističko rezvojno područje
R	R	R	SPORTSKO REKREACIJSKA NAMJENA R - opća, R2 - kosnjiški sport, R3 - streljački sport, R6 - polivalentni sportski centar, R8 - paragajeding i zmajarenje
	D		JAVNA DRUŠTVENA NAMJENA D6 - muzej
IS			POVRŠINE INFRASTRUKTURNIH SUSTAVA
			GROBLJE

OZNAKE IV. IZMJENA I DOPUNA

- PROŠIRENJE GRAĐEVINSKOG PODRUČJA
- IZUZIMANJE IZ GRAĐEVINSKOG PODRUČJA
- IZMJENA NEIZGRAĐENOG U IZGRAĐENO
- IZMJENA NAMJENE
- IZMJENA DETALJNOSTI UPU-A / OBUHVAT GUP-A

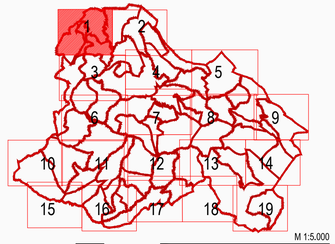

M 1:5.000

0 50 100 200 500 M

S

Županija: ISTARSKA	Grad: BUZET
Naziv prostornog plana: IV. IZMJENE I DOPUNE PROSTORNOG PLANA UREĐENJA GRADA BUZETA PRIJEDLOG PLANA	
Naziv kartografskog prikaza: GRAĐEVINSKO PODRUČJE - BAREDINE, ČRNICA, SALEŽ, SELJACI, UGRINI	
Broj kartografskog prikaza: 4.1.	Mjerilo kartografskog prikaza: 1 : 5 000
Odluka o izradi plana: Službene novine Grada Buzeta 06/22	Odluka predstavničkog tijela o donošenju plana: ---
Javna rasprava (datum objave): 20.11.2024. (MPGI)	Javni uvid održan: Od 26.11.2024. do 10.12.2024.
Pečat tijela odgovornog za provođenje javne rasprave: M.P.	Odgovorna osoba za provođenje javne rasprave: ANICA MILKOVIĆ GRBAC, dipl.ing.arh., pročelnica
Mišljenja na plan:	
Pravna osoba koja je izradila plan: **APE** d.o.o. za arhitekturu, planiranje i ostale poslovne djelatnosti Ozaljska 61, 10000 Zagreb, tel 01/309-7572	
Pečat pravne osobe koja je izradila plan:	Odgovorna osoba: SANDRA JAKOPEC, dipl.ing.arh.
Odgovorni voditelj izrade nacrta prijedloga plana: SANDRA JAKOPEC, dipl.ing.arh.	
Stručni tim u izradi plana: MIRELA ČORDAŠ, dipl.ing.arh. VLATKA ŽUNEC, mag.ing.arch. MARIJANA ZLODRE UJDUR, mag.ing.arch.	NIKOLA FRANIĆ, mag.ing.arch. MARTA ŠKVORC, mag.ing.arch. ARDIJAN KARLO GASHI, mag.ing.arch.
Pečat predstavničkog tijela: M.P.	Predsjednik predstavničkog tijela: DAVOR PRODAN, Predsjednik Gradskog vijeća
Istovjetnost ovog prostornog plana s izvornikom ovjerava:	Pečat nadležnog tijela: M.P.

PROSTORNI PLAN UREĐENJA GRADA BUZETA - IV. IZMJENE I DOPUNE