

**4.2. GRADEVINSKO PODRUČJE  
- BUZET, ČRNICA, KRBAVČIĆI, PERCI, ŠTRPED**

- TERITORIJALNE I STATISTIČKE GRANICE**
- GRANICA GRADA BUZETA PREMA DGU
  - GRANICA STATISTIČKOG NASELJA PREMA DGU
- OSTALE GRANICE**
- GRANICA OBUHVATA PLANA
  - GRANICA GRADEVINSKOG PODRUČJA NASELJA
  - GRANICA IZDVOJENOG GRADEVINSKOG PODRUČJA IZVAN NASELJA
  - GRADEVINSKO PODRUČJE - IZGRADENI DIO
  - GRADEVINSKO PODRUČJE - NEIZGRADENI DIO
  - GRANICA OBVEZNE IZRADE URBANISTIČKOG PLANA UREĐENJA
  - GRANICA POSTOJEĆEG URBANISTIČKOG PLANA UREĐENJA
  - KULTURNO-POVJESNE CJELINE GRADSKIH ILI SEOSKIH NASELJA
  - KULTURNO-POVJESNE CJELINE GRADSKIH ILI SEOSKIH NASELJA - B ZONA
  - POJEDINAČNA ZAŠTIĆENA KULTURNA DOBRA
  - GRANICA ZONE ZAŠTITE EKSPLOZIVNE

- PROSTORI I POVRŠINE ZA RAZVOJ I UREĐENJE GRADEVINSKOG PODRUČJA NASELJA**
- GRADEVINSKO PODRUČJE NASELJA
  - DIO GRADEVINSKOG PODRUČJA NASELJA PROIZVODNE NAMJENE
    - I - industrijska, I2 - zanatlija, I4 - poljoprivredna
  - DIO GRADEVINSKOG PODRUČJA NASELJA GOSPODARSKE - POSLOVNE NAMJENE
    - K - opća poslova, K1 - usluga, K3 - komunalno servisa
  - DIO GRADEVINSKOG PODRUČJA NASELJA UGOSTITELJSKO-TURISTIČKE NAMJENE
    - TZ - turističke zone
  - DIO GRADEVINSKOG PODRUČJA NASELJA SPORTSKO-REKREACIJSKE NAMJENE
    - R - opća, R2 - korišćenje sport, R3 - rekreativni sport, R4 - parapaljudž i zimanje

- POVRŠINE IZVAN NASELJA**
- GOSPODARSKA NAMJENA - PROIZVODNA
    - I1 - industrijska, I2 - zanatlija, I3 - energetska, I4 - poljoprivredna
  - GOSPODARSKA NAMJENA - POSLOVNA
    - K - opća poslova, K1 - usluga, K3 - komunalno servisa
  - GOSPODARSKA NAMJENA - UGOSTITELJSKO TURISTIČKA
    - T1 - turističke zone, T2 - turističke zone
  - SPORTSKO REKREACIJSKA NAMJENA
    - R - opća, R2 - korišćenje sport, R3 - rekreativni sport, R4 - parapaljudž i zimanje
  - JAVNA DRUŠTVENA NAMJENA
    - D1 - muzej
  - POVRŠINE INFRASTRUKTURNIH SUSTAVA
  - GROBLJE

- OZNAKE IV. IZMJENA I DOPUNA**
- PROŠIRENJE GRADEVINSKOG PODRUČJA
  - IZUZIMANJE IZ GRADEVINSKOG PODRUČJA
  - IZMJENA NEIZGRADENOG U IZGRADENO
  - IZMJENA NAMJENE
  - IZMJENA DETALJNOSTI UPU-A / OBUHVAT GUP-A

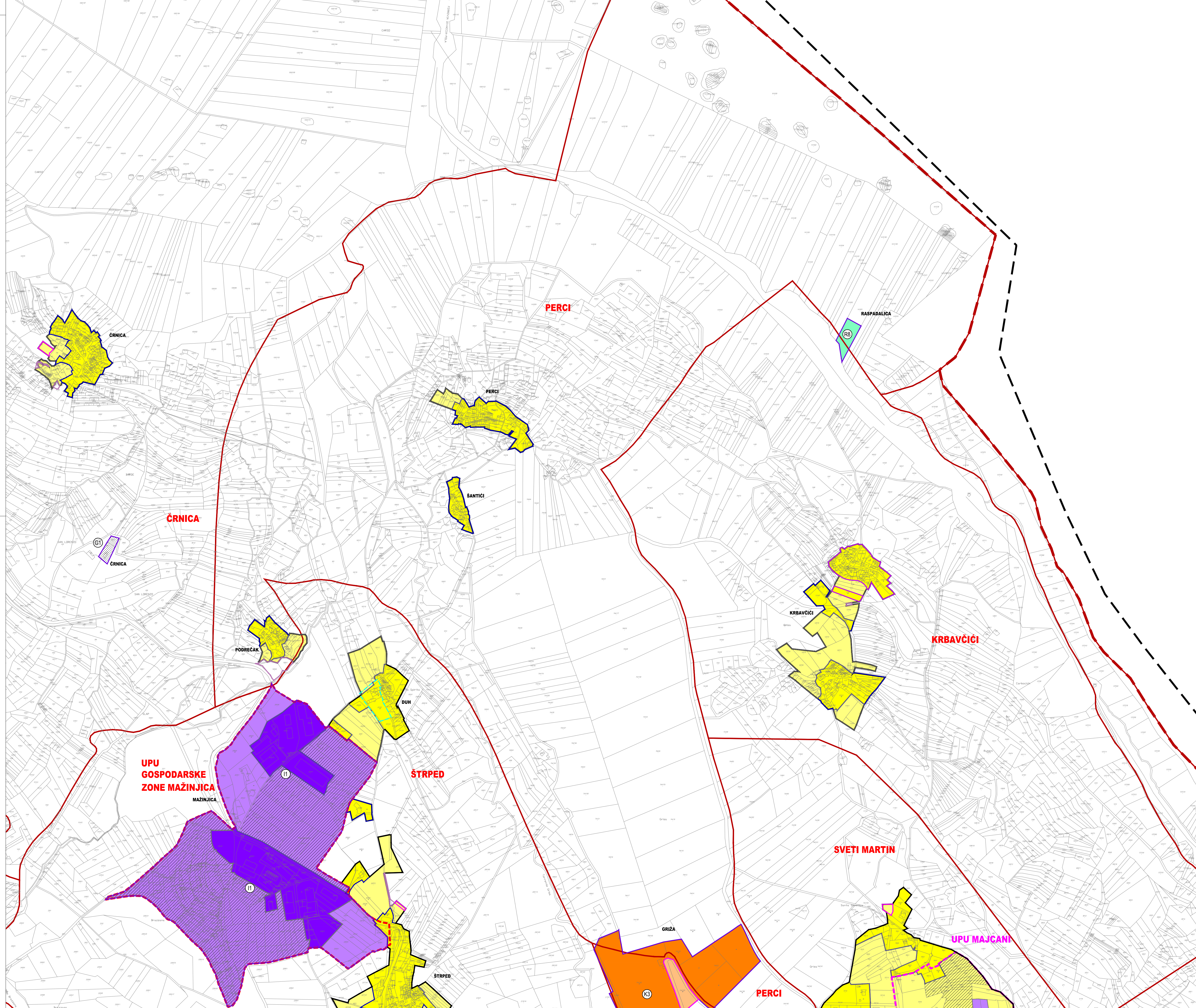
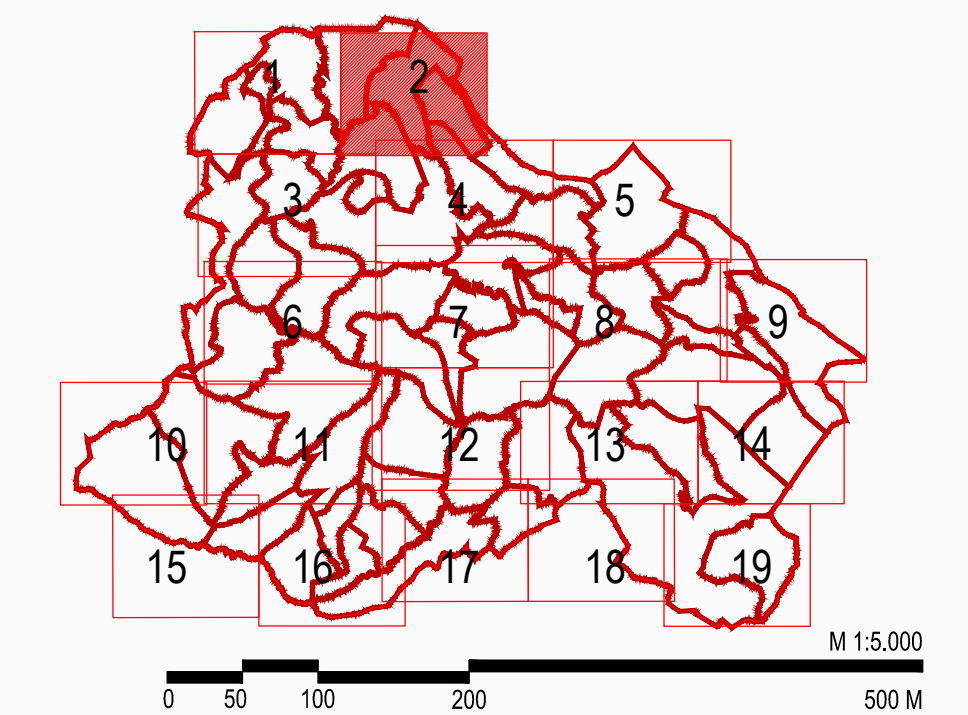

Županija:	ISTARSKA	Grad:	BUZET
Naziv prostornog plana:	IV. IZMJENA I DOPUNE PROSTORNOG PLANA UREĐENJA GRADA BUZETA PRIJEDLOG PLANA		
Naziv kartografskog prikaza:	GRADEVINSKO PODRUČJE - BUZET, ČRNICA, KRBAVČIĆI, PERCI, ŠTRPED		
Broj kartografskog prikaza:	4.2.	Mjerilo kartografskog prikaza:	1 : 5 000
Odluka o izradi plana:	Odluka predstavničkog tijela o donošenju plana:		
Službene novine Grada Buzeta 06/22	---		
Javna rasprava (datum objave): 20.11.2024. (MPGI)	Javni uvid odžan: Od 26.11.2024. do 10.12.2024.		
Pečat tijela odgovornog za provođenje javne rasprave:	Odgovorna osoba za provođenje javne rasprave:		
M.P.	ANICA MILKOVIĆ GRBAC, dipl.ing.arch., pročelnica		
Mišljenje na plan:			
Pravna osoba koja je izradila plan:	APE d.o.o. za arhitekturu, planiranje i ostale poslovne djelatnosti Ozaljaska 61, 10000 Zagreb, tel 01/309-7572		
Pečat pravne osobe koja je izradila plan:	Odgovorna osoba:		
	SANDRA JAKOPEC, dipl.ing.arch.		
Odgovorni voditelj izrade nacrtu prijedloga plana:	SANDRA JAKOPEC, dipl.ing.arch.		
Štućni tim u izradi plana:	NIKOLA FRANIĆ, mag.ing.arch. MARTA ŠKVIORC, mag.ing.arch. MARIJANA ZLODRE UJUR, mag.ing.arch. ARDJAN KARLO GASHI, mag.ing.arch.		
Pečat predstavničkog tijela:	Predsjednik predstavničkog tijela:		
M.P.	DAVOR PRODAN, Predsjednik Gradskog vijeća		
Isključivost ovog prostornog plana s izvornikom njegova:	Pečat nadležnog tijela:		
	M.P.		

PROSTORNI PLAN UREĐENJA GRADA BUZETA - IV. IZMJENA I DOPUNA